令和４年３月１日発行

市民センターだより YAJI

編集：夜市市民センター
周南市大字夜市 660 番地の 1
TEL0834-62-2707
FAX0834-62-4926
E-mail:yaji-ko@city.shunan.lg.jp

パソコンでご覧になる場合は（カラーでご覧になれます）➡『周南市コミュニティ推進協議会』ホームページ
http://shunan-chiikijoho.jp/council/

フォトコンテスト開催！

夜市地区コミュニティ推進協議会は、今冬からフォトコンテストを開催します。詳細は裏面チラシをご覧ください。

このコンテストは応募写真の優劣を競ったり、賞品を争奪したりするようなものではなく、夜市の魅力を地区内にも地区外にも広めるため、夜市のすばらしさが伝わる写真を集めることが目的のコンテストとなります。

また、近日市民センターに、本コンテストで集まった写真をスライドショーで再生するためのモニターを設置予定です。

今後は、本コンテストを季節ごとに開催し、一年間四季折々の素晴らしい写真を集めて地域を盛り上げたいと思っています。

皆様のご応募お待ちしております！

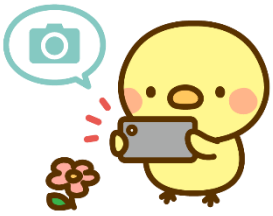

市民センター文庫 新刊紹介

夜市市民センターでは、市民センター文庫の新刊を購入しました。３月上旬には図書コーナーに設置しますのでぜひご活用ください。

また今後購入してほしい本のリクエストがございましたら、窓口までお申し出ください。

著者	書名
砂川文二	ブラックボックス
宇佐美りん	推し、燃ゆ
瀬尾まいこ他	そして、バトンは渡された
名もなき冒険家	未知なる冒険の書 自然に学び、地球で遊ぶ３３６の知恵
佐藤雅彦	解きたくなる数学
佐藤雅彦	このあいだに、なにがあった？

新年度行事予定のお知らせ

令和４年度４月当初の行事予定についてお知らせします。

なお、新型コロナウィルスの状況次第では延期または中止となる可能性がございます。ご了承ください。

４月15日（金）
地区歓送迎会
４月16日（土）
地区合同総会

夜市の数値

面積：11.64㎢　海抜（センター）：約7.5m

世帯数	１１３９	(-1)
人口(男)	１２３３	(+1)
人口(女)	１２５５	(±0)
総人口	２４８８	(+1)

【令和４年１月末現在】

夜市のキラ星発見☆フォトコンテスト

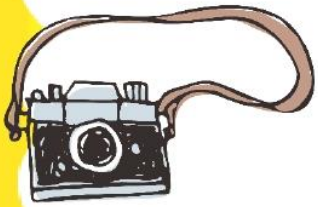

冬の部

夜市地区コミュニティ推進協議会では、夢プランの一環としてフォトコンテストを開催し夜市地区の魅力を再発見したいと思います。今冬から季節ごとに募集します。夜市の魅力を地区内でも地区外でも共有していきましょう！

テーマ

- 夜市地区の風景やそこで暮らす人々や動物など夜市の魅力を伝える作品

応募資格

- 地域・年齢を問わずどなたでも応募可能です。

応募方法

- 印刷した写真を写真を夜市市民センターに持ち込んでいただくか yajicommunity@gmail.com のアドレスに画像データを添付してお送りください。
応募作品には【タイトル】【撮影者（ペンネーム可）】を付けてご応募ください

〆切

- 令和4年3月31日（木）
※〆切を過ぎた場合は春の部への応募として扱います。

撮影場所・時期

- 夜市地区内で撮影した写真に限ります。令和3年以降に撮影した写真に限ります。

作品規格

- アナログ・デジタル問いません。編集・トリミング可です。ただしあったものを消去したり、なかったものを追加したりする編集はご遠慮ください。サイズはA4以下までです。1人10点まで応募可能です。

応募後の扱い

- 応募いただいた作品は市民センター内での展示や市民センターだよりでの紹介、市民センター祭りでのコンテストなど地域を盛り上げるための様々な活動への利用を考えています。

版権

- 応募作品の著作権は撮影者に帰属しますが、主催者及び関係団体において、応募作品を自由に使用（第三者への提出を含む）できるものとします。

お申込み
お問い合わせ

夜市地区コミュニティ推進協議会（担当：足達）

TEL 0834-62-2707 （平日:8:30～17:15）

MAIL yajicommunity@gmail.com