コミュニティ くしがはま

第４２４号
・櫛浜地区コミュニティ推進協議会「広報部」
・櫛浜公民館
☆記事と情報は下記まで
℡２５－０５５５
数字で見る櫛浜
人口　5,967
（男性 2,874 人）
（女性 3,093 人）
2,686 世帯
6 月末現在

第３３回櫛浜地区 ふれあい納涼大会

総参加人員　2600 人

「竹太鼓楽し～い！」

突然の雨に・・・！

浴衣美女は、急いで雨宿り！
ビジョ、ビジョかな？！

若さはじけて！
GO！

『第３３回納涼大会』の開催におきましては、実行委員会の皆様と、地域の方々のご協力を頂きましたことに厚く御礼を申し上げます。
この度新しい試みとして、太華中学校美術部に大会のポスターと看板の制作をお願いし、次世代のご意見も取り入れた『納涼大会』の横断幕も新たに制作しました。
大会進行中に、突然の雨に見舞われましたが、雨にぬれたゆかた姿で帰る子ども達に『風邪引かんようにねー。来年は「ゆかたショー」が出来るようにするからねー』と話しかけたら、小さな子の瞳が笑ってくれました。さらに、櫛浜地域外の方から「この雨じゃー、どうしようもないが、来年も来るから櫛浜に『さんさ踊り』を残してくださいよ。」と声をかけられました。雨降って地固まるがごとく今後も、皆様と共に次世代に引き継ぐための地域づくりを推進して参りますので、皆様のご参加とご協力をよろしくお願い申し上げます。　　櫛浜地区コミュニティ推進協議会会長　大樂　純敬

◆―・―・―・―・―・―・―・―・―◆

納涼祭におきましては、酷暑の中、実行委員やボランティアをはじめ、お集まり頂いた方々、大変ありがとうございました。いよいよ盛り上がってきた所での雨が、何とも残念でやり切れません。これからも続く地元の祭りを、皆さんと一緒に楽しみながら作っていけたらと思います。

実行委員長　中村　達生

太華中美術部の皆さん

☂雨中の櫛浜地区一斉清掃

恒例の一斉清掃が７月９日全自治会と一部企業参加で実施され、途中降雨もありましたが、関係者のご協力で例年より早めに終了することができました。県道３６６号線沿いの翌日回収分も含め、２２トンのヘドロが回収され、雑草の刈取りと合せ、地区の環境衛生状態が大きく向上しました。

交通安全指導線の設置（市道路課）

櫛浜支所公民館から市道塩田奈切線への右左折進入が安全かつスムースに行えるように緑色の三叉路標示枠が設置されました。塩田交差点の信号待ちの時に緑色の枠内に停車しないようご協力をお願いします。浴交差点（河本秀則宅前）に、登下校児童の交通安全のため櫛浜小ＰＴＡの皆さんの要望により、車両運転者への減速注意喚起表示が設置されました。車両運転者の皆さん安全運転でお願いします。

郵便局前交差点

浴交差点

夏だ！祭だ！わっしょい！

田植えも終わる七月第一日曜日、遠石八幡宮の神職とともに太鼓の先導で五穀豊穣と人々の安全を願って、こども神輿が栗屋地区を二時間かけて歩きました。途中に設けられた給水所など関係自治会の皆様の協力もあり、熱中症が心配される晴天での実施でしたが、幼児や小学校低学年児童主体の隊列は、無事に神社に戻ることができました。（世話人代表）

七月二四日（月）小踏おじそう様祭りが実施され、今年は、子どもたち手作りの神輿が元気な声と共に町内一周しました。練り歩きの後は、擬夜店やすいか割を楽しみました

『小踏地蔵祭り』

『大踏森様祭事』

七月一六日（日）天気にも恵まれ大踏でも夏祭りを開催しました。子ども神輿が元気なかけ声で無病息災を祈り自治会を練り歩きました。

『八坂神社例祭』

スポーツ結果

スポ少バレー

７/１(土)　市県体予選会　**準優勝**
リーグ戦　　３勝１敗
「菊川に勝ててうれしかったけど久米の試合で、油断してしまったので、次の試合では油断せずにしゅう中してがんばります。」近藤　碧海(桜木)
※９月２３日(土・祝)の県体への出場が決まりました。

スポ少野球

６/２４(土)　出光杯
準決勝　櫛浜　１：３　富田西
「準決勝までこれたけど、打てなかったりまもれなかったので次はがんばります。」
福本　陽翔(東本町１)
７/２(日)　夏季５年生大会　１勝１敗

婦人バレー

６/２８(水)市リーグ　櫛浜　０：２　久米
「あともう一歩、ねばりが足りない試合でした。」
高谷　文子(浴)
７/５(水)市リーグ　櫛浜　１：２　せせらぎ
「もっと攻撃できるように、繋ぎを頑張ります。」
早川　美和(峠)

卓球

６/１８(日)　市親睦ダブルス抽選大会
１位グループ

優勝　山下　敬義(桜南)
山本　弘子(坂田)
２位グループ
3位　田中　仙子(塩田)
「クジ運が良くて優勝できました。」
山下　敬義(桜南)

「第４５回リトルシニア日本選手権大会出場」決定
日程：２９年８月３日(木)～
場所：東京神宮球場
太華中学校２年　藤田　敏生(栗南２)
(山口東リトルシニア所属)

スポーツ少年団員募集中！
練習日に見学に来て下さい！！
お問い合わせは、各団まで。

空手

６/１８(日)　山口大会
〈組手・個人〉
小学１年男子　**準優勝**　尾﨑　蓮(峠)
小学６年男子　**3　位**　関岡　諄祐(南浜)
〈組手・団体〉
小学１・２年　**優　勝**　尾﨑　蓮(峠)外２名
小学５・６年　**優　勝**　中村　響(中町)外２名
〃　**準優勝**　関岡　諄祐(南浜)外２名
〈組手・団体〉
小学１・２年　**優　勝**　尾﨑　蓮(峠)外２名
「次の試合では、決勝に進めるようにがんばりたいです。」　関岡　諄祐(南浜)
７/２(土)　記念周南地区選手権大会
〈形　個人〉
小学１年男子　**準優勝**　尾﨑　蓮(峠)
〈組手　個人〉
小学１年男子　**優　勝**　尾﨑　蓮(峠)
小学６年男子　**準優勝**　関岡　諄祐(南浜)
〈組手・団体〉
小学高学年　**準優勝**　関岡　諄祐(南浜)外２名
「練習をがんばって、まだまだ強くなりたいです！」　尾﨑　蓮(峠)

櫛浜地区自治会対抗シャフルボード大会(体振)

(参加14チーム)

優　勝　桜南
準優勝　浴Ｂ　　**3　位**　西佐倉Ａ

☆堀川クリーン作戦＆そうめん流し

８月１９日(土)　１１：００～
スポーツ少年団を中心にクリーン作戦を実施します。終了後、公民館にてそうめん流しを行います。
そうめん流しからの参加も OK です。
皆さんの参加をお待ちしています。
参加費は１００円(当日集金)です。

足に力を入れて踏ん張っています！

７月１５日(土)第３１回のびゆく周南っ子周南警察署少年相談員連絡会　会長旗争奪綱引き大会がキリンビバレッジ周南総合スポーツセンターで開催され櫛浜から男女合わせて３チームが参加し、みんな声を出し、一生懸命頑張りました。

☆七夕に願いを込めて☆

いちごクラブ＆サークルゆりかご合同の七夕まつりが、７月３日(月)公民館で開催され、３８名の子どもたちと保護者によって七夕飾りつけが行われました。お昼には、ヘルシーメイトさんの味噌汁をおいしくいただきました。願いが叶うと良いですね。

お 知 ら せ

◇堀川クリーン作戦ふれあいそうめん流し(体振)

日　時　８月１９日(土)
場　所　櫛浜公民館

◇巡回図書

日　時　８月８日(火)
場　所　・公民館　１４：５０～１５：３０
　　・居　守　１４：００～１４：３０

◇日本赤十字社活動資金のお礼　(櫛浜支所)

櫛浜地区４１自治会のご協力により、活動資金の合計が７７万４千円となり、全額を日本赤十字社周南市地区長に納めました。
今後、被災地での救護活動などに役立てられます。ご協力ありがとうございました。

☆友愛訪問員・福祉部長・地区担当民生委員児童委員合同研修会

地区社会福祉協議会は、６月３０日（金）１人暮らし高齢者等の見守り活動支援者の研修会を開催し、５０人を超える支援者が参加されました。まず、市社協の金池講師から地域福祉権利擁護について研修した後、櫛ヶ浜駐在所から交通安全や振込め詐欺などの注意喚起があり、最後に地区担当民生委員を単位とする１４地区に分かれ福祉課題や解決策などの意見交換を行いました。地区の支援者に福祉に関することなどお気軽にご相談してください。

コーディネーターを交えて熱心に話し合い中

◇我が家のいち押し◇

常政（つねまさ）　杏奈（あんな）ちゃん(南浜)

**『焼芋とフルーツが大好き！
いっぱいたべて大きくなってね！』**

ひばり川柳
ひざかばう仕草に母を想い出す　西村肥都志

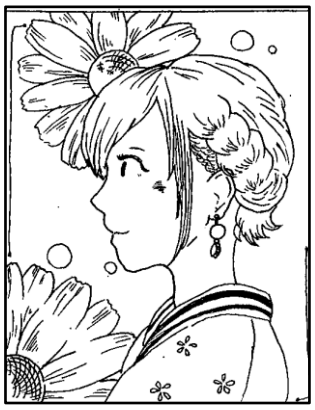

◇今月のイラスト◇

藤井　未歩
(高二・裕)

公民館から　こんにちは！！

お問合せ・申し込み先
櫛浜公民館　☎　２５－０５５５
Fax ２５－０５５１
kushi-ko@city.shunan.lg.jp

公民館講座紹介　No.14

毎週木曜日に櫛浜公民館で練習しています。周南市を拠点に活動をしている『よさこいチーム眞空羽(まくう)』といいます。老若男女問わずよさこい大好きな人が集まって、よさこいだけではなくイベント行事もみんなでワイワイ楽しく活動しています。楽しいこと皆さんも一緒にしませんか？随時メンバー募集中です。踊るのはちょっと…と思われる方、メンバーみんな素人の集団なので大丈夫ですよ！興味のある方は毎週木曜日の１９：３０から講堂Ｂまで…まずは見学歓迎で～す！！

夏祭りにむかって練習！「放課後子ども教室」

７月１２日(水)公民館で、児童と地域のおじさんおばさんと、「さんさ踊りと徳山市民ばやし」の練習をしました。
初めて踊る子も経験豊かな子もみんな上手に楽しく踊れました。これで、地区の盆踊りは子ども達にまかせたよ✌

☆陸王(池井戸潤)　✍あらすじをほんの少しご紹介しましょう！

創業から 100 年以上続く老舗足袋業者の四代目社長・宮沢紘一が、会社の存続をかけてランニングシューズづくりという未知なる領域に挑む企業再生ストーリー。主人公は埼玉県行田市にある老舗足袋業者「こはぜ屋」社長として日々奮闘しながらも、年々先細る足袋の需要から、資金繰りに悩む月日を過ごしていた。そんななか、銀行担当者とのやり取りを通じて新規事業への参入を考え始める。それは、足袋製造でこれまで培った技術が生かせる「裸足感覚」を追求したランニングシューズの開発。しかし従業員 20 名余りの地方零細企業にとって、それは苦難の道のりだった…。

＝新刊図書　14冊入りました！＝

☆九十歳。何がめでたい(佐藤愛子)　☆ｉ(西加奈子)☆家康、江戸を建てる(門井慶喜)
☆劇場(又吉直樹)　☆ウンメイト(百舌涼一)　☆変幻(今野敏)　☆Ｍａｓａｔｏ(岩城けい)
☆窓から逃げた 100 歳老人(ヨナソン・ヨナス)　☆騎士団長殺し　第一部　顕れるイデア編
☆第二部　遷ろうメタファー編(村上春樹)　☆ぺんぎんたいそう(齊藤楨)
☆はなちゃんのみそ汁(魚戸おさむ)　☆もうぬげない(ヨシタケシンスケ)

公民館長・主事のひとり言

第３３回くしがはまふれあい納涼大会。１８時に来賓のあいさつでスタート。トップは、櫛浜保育園の竹太鼓、楽しそうに演じる園児、見守る父兄等、次は太華中の吹奏楽、緊張感たっぷりの演奏、エアロビクス、舞台狭しと柔軟な身のこなし、クーリッシュによる演奏、若さ満載、ラムネ早飲み大会、合点がいかず、ユニークで大いに盛り上がり、余りの感動に空からポツリ、ポツリ汗でなくにくき雨。納涼大会はやむなく中止に。早朝からのサポーターの皆さん、中学生ボランティアの生徒さん、舞台で軽妙な進行役と大勢の方々のご協力有難うございました。「あ・つ・い・ぜ」櫛浜。

公民館主事：磯村

平成29年8月　櫛浜地区青少年育成カレンダー

～見ているよ　親の目　友の目　地いきの目～
（青少年非行防止推進周南大会　標語コンクール）

日	月	火	水	木	金	土
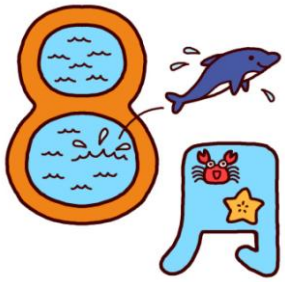		1 食推子ども料理教室 燃やせるごみ	2 食推子ども料理教室 資源物（ペット）	3 資源物(びん・缶)	4 燃やせるごみ	5 津田恒美杯(野) U10リーグ（サ）
6	7 資源物(容プラ)	8 やまびこ号巡回 シーサイドフェスタ 燃やせるごみ	9 資源物（紙・衣）	10 資源物（他プラ）	11	12
13 下松大会(野) 児童館休館日 浴盆踊り	14 児童館休館日 栗屋・東部盆踊り 資源物(容プラ)	15 児童館休館日 西部盆踊り 燃やせるごみ	16 児童館休館日 資源物（ペット）	17 児童館休館日 資源物(びん・缶)	18 燃やせるごみ	19 堀川クリーン作戦(体) そうめん流し 6年生デイキャンプ
20 科学教室(館)	21 ロボット作り教室(公) 資源物(容プラ)	22 燃やせるごみ	23 資源物（紙・衣）	24 手芸教室 燃やせないごみ	25 燃やせるごみ	26 PTA親子作業(小) シマヤ杯(野) U12フェスティバル（サ）
27 全校登校日 PTA作業(中) U12フェスティバル(サ)	28 資源物(容プラ)	29 燃やせるごみ	30 夏祭り(蓮) 処理困難物	31	熱中症に気を付けて、しっかり水分補給をしましょう。 	

館･･･児童館　児ク･･･児童クラブ　小･･･櫛浜小学校　中･･･太華中学校　総･･･総合支援学校　保･･･櫛浜保育園　蓮･･･蓮生･まこと幼稚園　コ･･･コミュニティ推進協議会　母ク･･･母親クラブ
社･･･地区社協　民･･･地区民協　体･･･体育振興会　サ･･･スポ少サッカー　バ･･･スポ少バレー　ミ･･･スポ少ミニバス　剣･･･スポ少剣道　櫛･･･櫛浜子ども教室　公･･･公民館