





# 情報ひろば





—周南市市民活動情報誌 YUI【結】Vol.28 Summer 別冊—

市民活動グループの  
イベント・ボランティア  
募集情報や助成金情  
報を載せてます！

## イベント情報

イベント名など	日時／場所	内容／対象	参加費／申込み方法 ／〆切 など	問合せ先
<b>和霊大明神 奉納公演</b>	<b>日時</b> 8月1日(日) 10時～10時40分 <b>場所</b> 三丘徳修館	<b>内容</b> 下題は「新版歌祭文(しんぱんうたざいもん)・野崎村の段」です。人形浄瑠璃でも歌舞伎でも人気の演目です。 <b>対象</b> どなたでも	<b>参加費</b> 無料 <b>申込方法</b> 当日参加	周南市安田の糸あやつり人形芝居保存会(有馬) TEL/Fax 0833-91-0003
<b>船舶模型展</b>	<b>日時</b> 8月6日(金)～ 10日(火) 10～18時 <b>場所</b> 徳山下松港湾福祉センター	<b>内容</b> 徳山下松港に日本を代表する2大帆船『日本丸』『海王丸』が寄港することに協賛し、展示会を開催します。 <b>対象</b> どなたでも	<b>参加費</b> 無料 <b>申込方法</b> 当日参加	周南船舶模型同好会(長尾) TEL/Fax 0834-31-9526 
<b>ぽんぽら飯を 作ろう！ 水鉄砲で遊ぼう！</b>	<b>日時</b> 8月8日(日) 10～15時 <b>場所</b> 長穂公民館および旧長穂中学校校庭	<b>内容</b> 午前(10～12時)は、ぽんぽら飯を作り、午後(13～15時)は、水鉄砲を作って遊びます。 <b>対象</b> 未就学児・小学生とその保護者、および中学生	<b>参加費</b> 午前・午後 各300円 <b>申込方法</b> 電話・Fax <b>〆切</b> 8月5日(木)	NPO法人長穂チルドレンズ・ミュージアム(河村) TEL/Fax 0834-29-2710 

<p><b>『学び合い』を学ぼう!</b></p> <p>※『学び合い』とは、上越教職大学院・西川純教授が提唱されている教育理念です。</p>	<p><b>日時</b> 8月10日(火) 1部:9~11時 2部:14~16時</p> <p><b>場所</b> 宇部市立上宇部中学校(宇部市沼2-4-8)</p>	<p><b>内容</b> 1部も2部も同じスケジュールです。 ①自己紹介 ②授業シュミレーション 1. 一斉授業/2. 学びの共同体/ 3. 『学び合い』 ③質疑応答(フリートーク)</p> <p><b>対象</b> 学び合いに興味のある方、学校関係者、保護者</p>	<p><b>参加費</b> 無料</p> <p><b>申込方法</b> 電話・Eメール・当日参加</p>	<p>『学び合い』山口の会(櫻) TEL 080-5610-6098 Eメール <a href="mailto:sakura0428j3105@ezweb.ne.jp">sakura0428j3105@ezweb.ne.jp</a></p>
<p><b>2時間耐久ママチャリレース</b></p>	<p><b>日時</b> 8月21日(土) 15~17時</p> <p><b>場所</b> 富田東小学校</p>	<p><b>内容</b> 4名以上6名以下で1チームを作り、ママチャリで2時間を交代で走行します。</p> <p><b>対象</b> どなたでも</p> <p><b>参加申込書設置場所</b> ・新南陽体育館内「体育協会新南陽支部」 富田東レクスボ私書箱 ・新南陽公民館ロビー ・富田東レクスボのホームページ</p>	<p><b>参加費</b> 1チーム 1,000円</p> <p><b>申込方法</b> 参加申込書を富田東レクスボ私書箱に提出。 またはメール</p> <p><b>切</b> 8月15日(日)</p>	<p>富田東レクリエーション・スポーツ推進委員会(藤井) TEL 090-6436-6947 Fax 0834-63-1292 Eメール <a href="mailto:tonda.reku@gmail.com">tonda.reku@gmail.com</a> URL <a href="http://www.geocities.jp/tonda_reku/">http://www.geocities.jp/tonda_reku/</a></p>
<p><b>富田地区コミュニティ納涼まつり</b></p>	<p><b>日時</b> 8月28日(土) 18時~20時30分</p> <p><b>場所</b> 新南陽公民館</p>	<p><b>内容</b> 富田東地区まちづくり協議会と富田西地区コミュニティ推進協議会、および新南陽公民館の三者による納涼まつりを開催します。</p>		<p>富田西地区コミュニティ推進協議会(松田) TEL 0834-63-7180 Fax 0834-62-4682</p>
<p><b>八千代座歌舞伎敬老会公演</b></p>	<p><b>日時</b> 9月20日(月) 11~12時</p> <p><b>場所</b> 榎浜小学校体育館</p>	<p><b>内容</b> 「弁天娘女男白浪(べんてんむすめめおのしらなみ)」を上演します。榎浜地区敬老会の式典の後に行います。地区外の方もぜひご覧ください。</p> <p><b>対象</b> どなたでも</p>	<p><b>参加費</b> 無料</p> <p><b>申込方法</b> 当日参加</p>	<p>八千代座歌舞伎一座(米藤) TEL/Fax 0834-25-2212</p> 

<b>四熊観音開き 秋の大祭</b>	<b>日時</b> 10月13日(水) 10~12時 <b>場所</b> 四熊国際カントリー クラブ	<b>内容</b> 10:00~10:50…ななはた探訪会オリジナル紙芝居の上演 11:00~12:00…観音様ごま供養 <b>対象</b> どなたでも	<b>参加費</b> 無料 <b>申込方法</b> 当日参加	ななはた探訪会(大田) TEL/Fax 0834-62-5376 Eメール <a href="mailto:omiwako@do2.enjoy.ne.jp">omiwako@do2.enjoy.ne.jp</a>
<b>乳がん治療・ 緩和医療講演</b>	<b>日時</b> 10月17日(日) 13~16時 <b>場所</b> 市民交流センター(徳 山駅ビル)	<b>内容</b> 13:30~14:10…「最新の乳がん治療」 講師 防府医療センター外科部長 野島真治先生 14:30~15:10…「緩和医療について」 講師 山口赤十字病院副院長 末永和之先生 15:30~ミニコンサート <b>対象</b> 乳がん患者とその家族、および一般の方	<b>参加費</b> 300円 <b>申込方法</b> 当日参加	あけぼの会 山口支部(乳がん 患者の会)(井上) TEL/Fax 0834-62-6150
<b>塩分控えめ 料理教室</b>	<b>日時</b> 11月14日(日) 10~13時 <b>場所</b> 周南市保健センター	<b>内容</b> 10:00 開式 10:15~11:00…講演「リン・カリウムについて」 講師 徳山中央病院泌尿科 那須誉人先生 11:00~12:00…周南市の特産品を使った調理実習 講師 徳山中央病院 管理栄養士 12:30 反省会・閉会 <b>対象</b> どなたでも	<b>参加費</b> 無料 <b>申込方法</b> 電話・Fax・はが き <b>〆切</b> 10月10日(日)	周南腎友会(高畠たかばたけ) TEL/Fax 0834-32-5006 〒745-0846 周南市東山1-12  

## ボランティアおよび参加者 募集情報

募集内容	日時/場所	内容/対象	申込み方法/〆切 など	問合せ先
<b>レスパイトサービ スのボランティア</b>	<b>日時</b> 木曜日を除く毎日 10~19時 <b>場所</b> 徳山ポレポレくらぶ	<b>内容</b> 障がいをもった子供達のお世話(一緒に遊ぶ・食事介助・排泄介助など) <b>対象</b> 子供好きな方	<b>申込方法</b> 電話 <b>〆切</b> 随時募集	NPO 法人徳山ポレポレくらぶ TEL/Fax 0834-29-8520 〒745-0807 周南市城ヶ丘5-7-28

募集内容	日時／場所	内容／対象	申込み方法／ <input checked="" type="checkbox"/> 切 など	問合せ先
<b>運営 ボランティア</b>	<b>日時</b> 火・木・土曜日の 10 ～16 時。1 時間から でも相談に応じます。 <b>場所</b> 中央街（銀座1-19）	<b>内容</b> 障がい者の自立支援のために、障がい者の作 品などを扱っているお店をしています。ここ の運営を手伝ってもらえる人を募集してい ます。 <b>対象</b> どなたでも	<b>申込方法</b> 電話・Fax・はがき <input checked="" type="checkbox"/> 切 随時募集	周南賢友会（高畠たかばたけ） Tel/Fax 0834-32-5006 〒745-0846 周南市東山 1-12
<b>運転 ボランティア</b>	<b>日時</b> 2～3カ月に1回程度 で、13～16時	<b>内容</b> 海月倶楽部のメンバーが作った作品をお店 に出荷する時に、車の運転をお願いします。 <b>対象</b> 30歳以上の方で、運転免許をお持ち の方 	<b>申込方法</b> 電話・Fax・Eメ ール・はがき <input checked="" type="checkbox"/> 切 随時募集	海月倶楽部 Tel/Fax 0834-22-6191 Eメール <a href="mailto:kurage_club_office@ybb.ne.jp">kurage_club_office@ybb.ne.jp</a> 〒745-0847 周南市松保町8-1 第2松 保ビル103号
<b>徳山動物園の 動物写真 大募集!!</b>		<b>内容</b> 徳山動物園の動物や園内風景を撮影した写 真を来園者から募集し、その作品を各動物舎 周辺に展示します。写真のサイズは2L版以 下です。動物園入口設置の応募用紙を添えて 提出してください。 ※応募用紙は動物園ホームページからでもダウンロードで きます。 <b>対象</b> どなたでも	<b>参加費</b> 無料 <b>申込方法</b> 持参・郵便 <input checked="" type="checkbox"/> 切 8月31日（火）	動物園学習支援ボランティア 周南ふれんZOO Tel 0834-22-8640 Fax 0834-22-8641 〒745-0874 周南市大字徳山5846
<b>第8回チャリティー 山口歌謡選手権 参加者募集</b>		<b>内容</b> 12月12日（日）に周南市市民館で行う、 歌謡選手権の参加者を募集しています。売上 の一部を寄附しています。 <b>対象</b> 歌うことが好きな方ならどなたでも	<b>参加費</b> 5,000～7,000円 <b>申込方法</b> 電話・Fax <input checked="" type="checkbox"/> 切 11月15日（月）	カラオケ店オーナーズクラ ブ連合会（岡田） Tel 090-2003-3541 Fax 0834-63-5608

# 助成金情報

## 平成 22 年度 男女共同参画推進活動支援事業（下期）

**対象団体** 県内を活動の本拠地とする市民活動団体  
**対象事業** 男女共同参画社会の実現に資すると認められる事業  
**助成内容**

- ◆男女共同参画推進活動スタート支援
  - ・団体・グループを新たに立ち上げるために行う研修、調査研究、仲間づくりのための各種事業
  - ・助成対象経費の 10/10 以内。上限 10 万円
  - ・単年度かつ 1 回限り
- ◆男女共同参画推進活動ステップアップ支援
  - ・男女共同参画の推進に向けての課題解決や、地域における活動の活性化の取組みとして行われる各種活動
  - ・助成対象経費の 1/2 以内。上限 50 万円

**事業期間** 平成 22 年 10 月～平成 23 年 3 月末

〆切 8 月 31 日（火）

**問合せ先**（財）やまぐち女性財団

TEL/Fax 083-933-2643

EX-ℳ [purennet@yamagutchi-purennet.org](mailto:purennet@yamagutchi-purennet.org)

URL <http://www.yamaguchi-purennet.org>

## 平成 22 年度 あしたのまち・くらしづくり活動賞

**対象団体** 地域住民が自主的に結成し運営している団体、または、地域活動団体と積極的に連携して地域づくりに取り組む企業・商店街・学校等で、2 年以上の活動があり、大きな成果をあげている団体。

**対象活動** 地域に即した発想・リーダーシップ・方法などによる、地域づくり・くらしづくり・ひとづくり活動

**表彰内容** 賞状・副賞（5～20 万円） 〆切 8 月 31 日（火）

**問合せ先**（財）あしたの日本を創る協会

TEL 03-3251-6681/Fax 03-3251-6682

EX-ℳ [ashita@ashita.or.jp](mailto:ashita@ashita.or.jp)

URL <http://www.ashita.or.jp/prize/index.htm>

## 「子ども国体県民運動」～きらめきプロジェクト企画募集～

**対象団体** 子どもたちや子ども組織と、活動を支援する団体・行政との協働によるプロジェクトチーム  
 ・子ども組織（子ども会・スポーツ少年団・緑の少年隊等）  
 ・子どもたちの活動を支援する団体（NPO・PTA・JC・自治会等）

**対象事業** 平成 23 年度の「おいでませ！山口国体」「おいでませ！山口大会」で実践する、子どもたちの自由なアイデアを活かした、次の 5 部門に沿った企画  
 ・おもてなし部門（選手への手作り記念品の作製等）  
 ・選手応援部門（手作り都道府県応援フラッグの作製等）  
 ・クリーンアップ部門（駅前周辺の清掃等）  
 ・花いっぱい部門（ちよるる花壇の製作等）  
 ・オリジナル部門（国体新聞の発行、ちよるる壁画の制作等）

**助成額**  
 ・県(複数市町)域での取組み…1 企画当たり 50 万円以内(助成率 100%)  
 ・市町域での取組み…1 企画当たり 20 万円以内(助成率 100%)

**実施期間** 平成 23 年 6 月～10 月末

〆切 9 月 3 日（金）

**関連 HP** <http://choruru/pref.yamaguchilg.jp/taikai/news/detail.php?id=561>

**問合せ先**

県域での取組み…国体きらめきセンター

TEL 083-933-2885/Fax 083-933-2889

EX-ℳ [kirameki@nposp.org](mailto:kirameki@nposp.org)

周南市内での取組み…周南市国体実行委員会

TEL 0834-36-1051/Fax 0834-25-0641

EX-ℳ [kokutai2011@city.shunan.yamaguchi.jp](mailto:kokutai2011@city.shunan.yamaguchi.jp)

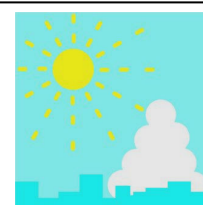

### 第17回 ボランティア活動等助成

**対象団体** ボランティア活動を目的とした団体・グループ  
**対象事業** 主に、在宅老人、障がい児・者、児童問題等に対するボランティア活動

**活動実施期間** 平成23年1月～12月

**助成額** 上限30万円 **応募期間** 8月1日(日)～9月15日(水)

**問合せ先** (財)大和証券福祉財団

TEL 03-5555-4640/Fax 03-5202-2014

URL <http://www.daiwa-grp.jp/dsf/outline.html>

<注>社会福祉協議会、共同募金会等の推薦が必要

### 第5回 コープやまぐち女性いきいき大賞

**対象団体**

・山口県内に在住、もしくは主たる事務所があり、5名以上のメンバーで構成された団体

・3年以上の活動経験を持ち、構成員の主体が女性であり、代表者が女性もしくは運営の中心メンバーが女性である団体

**対象活動分野**

- ・くらしづくり分野(健康、文化、環境、リサイクル、食の安全・安心など)
- ・子育て分野(子育て支援、教育、子どもの安全、母子保健、食育など)
- ・福祉分野(高齢者福祉、介護福祉、障害者福祉など)
- ・地域づくり分野(まちづくり、地産地消、農業、地域伝統文化など)

**表彰内容** 賞状と副賞(記念盾および10～30万円)等

**〆切** 9月30日(木)

**問合せ先** 生活協同組合コープやまぐち 女性いきいき大賞事務局

TEL 083-995-3607/Fax 083-995-3712

EX-ℓ [info@yamaguchi.coop](mailto:info@yamaguchi.coop)

URL <http://www.yamaguti-coop.or.jp>

### 第4回 未来を築く子育てプロジェクト「子育て支援活動の表彰」

**対象者** 地域において子育て環境づくりに資する活動を行い、成果を上げている個人・団体

**表彰内容** 表彰状と副賞50万円 等

**〆切** 9月30日(木)

**問合せ先** 「未来を築く子育てプロジェクト」事務局

TEL 03-3265-2283

### 第8回 読売福祉文化賞

**対象者** 障害者や高齢者の暮らしやすい環境づくり、自立支援、社会参加の推進などに貢献している団体・個人

**表彰内容**

・一般部門…賞牌と活動支援金100万円

・高齢者福祉部門…賞牌と活動支援金100万円

**〆切** 9月30日(木)

**問合せ先** 社会福祉法人 読売光と愛の事業団「読売福祉文化賞」事務局

TEL 03-3216-4921/Fax 03-3216-4981

EX-ℓ [hikari-ai@yomiuri.com](mailto:hikari-ai@yomiuri.com)

URL <http://www.yomiuri-hikari.or.jp>

### 2010年度 子どもたちの“こころを育む活動”大募集

**対象者** 子どもたちの“こころを育む活動”をしている団体・個人

**対象活動** 子どもたちの“こころを育む活動”で下記の「3つの工夫」が認められるもの。①活動の対象や目的が明確で、進め方における工夫・努力②ネットワークを作り、活動を広げるための工夫・努力③活動を継続するための仕組み・工夫

**表彰内容** 表彰状・楯・賞金30～100万円 等

**〆切** 9月30日(木)

**問合せ先** 「こころを育む総合フォーラム全国運動事務局」

TEL 03-5521-6100/Fax 03-5521-6200

URL <http://www.kokoro-forum.jp/>

### 赤い羽根「新規ボランティア活動等」助成事業

**対象団体** ボランティア活動や非営利事業を行う、結成から3年以内のグループや団体

**対象事業** 福祉、または福祉に関連する保健・医療・教育等の分野に関連する事業

**事業期間** 平成22年4月1日～平成23年3月31日

**助成額** 上限30万円 **〆切** 随時募集

**問合せ先** 社会福祉法人 山口県共同募金会

TEL 083-922-2803/Fax 083-922-2809

EX-ℓ [yamaguchi@akaihane.net](mailto:yamaguchi@akaihane.net)

URL [http://www.akaihane.net/haibun2/npo\\_volunteer.html](http://www.akaihane.net/haibun2/npo_volunteer.html)

<注>原則として、地元社会福祉協議会の推薦が必要