DATE1863/8/18

幕末の徳山八月一八日の政変

日付 8/18 幕末の徳山八月一八日の政変
八月十八日の政変
1863 年長州藩は下関で外国船を砲撃するなど次第に尊王撰夷運動の先頭をきりはじめました,,
それに対して公武合休派の薩摩藩、会津藩はクーデターを起こし、長州藩と尊王懐夷派の公卿 7 人を京都から追放しました。これが八月十八ロの政変です。
山口に向かった 7 人の公卿たちのうち三条実美、
四条隆調・三条西季知・壬生基修・錦小路頼徳の 5 人は風雨のため漁埼の港にヒ陸し、陸路三田尻をめざしました。

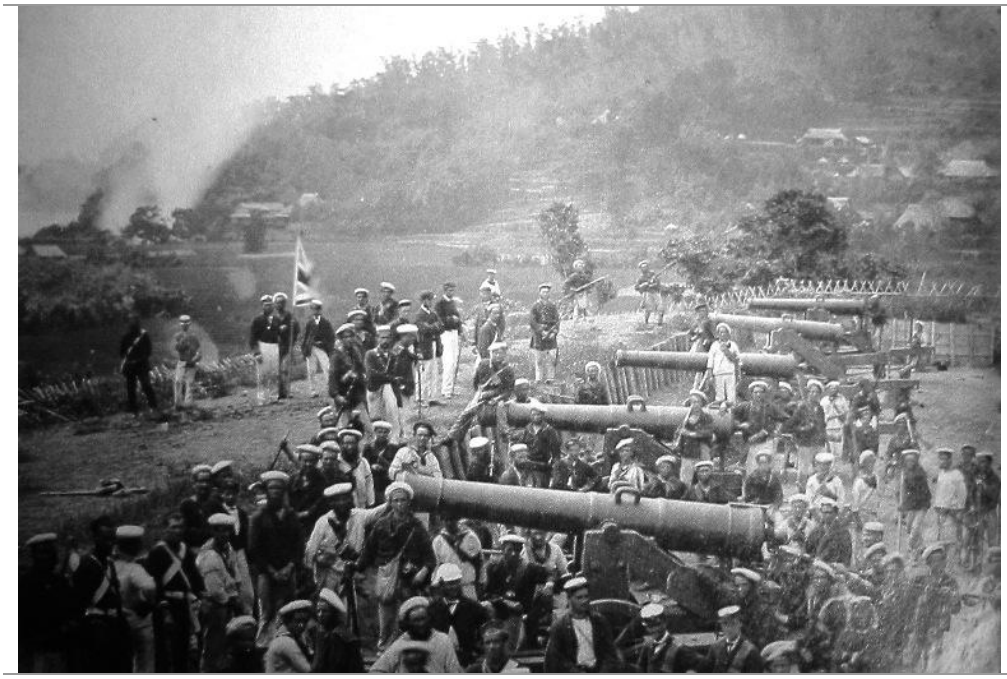

DATE1863/8/18

幕末の徳山八月一八日の政変