



市民活動グループのイベント・助成金情報が満載！

# 情報ひろば

2016年

10月号

## イベント情報

市民活動支援センターHP トップページ～「登録グループの催し物」もご覧ください！

### 山陽道を歩こう 2016 秋の陣

**日時** 11月3日(木・祝)

9時10分～15時30分 ★雨天中止

**場所・内容** JR 岩徳線高水駅に集合し、呼坂本陣から花岡御茶屋まで史跡を巡りながらウォーキング。太閤さんの手水川公園をまわり、花岡の狐の嫁入りに合流します。

**対象** どなたでも **持参物** 弁当

**参加費** 200円(保険代・資料代として)

**事前申込** 不要

**問合せ先** 山陽道を歩こう会(西村)

TEL 090-6410-7939



### 11月例会 きつねの嫁入り見学ウォーク

**日時・場所・内容** 11月3日(木・祝)

★雨天決行 10時50分～14時55分

JR 岩徳線大河内駅に10時40分集合。JR 岩徳線大河内駅～JR 岩徳線周防久保駅～滝ノ口公園～下松サービスエリア(下り線)～花岡福徳稲荷社…きつねの嫁入り行列見学…～JR 岩徳線周防花岡駅の約11キロを歩きます。

**対象** ウォーキングマナーを守れる方

**持参物** 弁当・昼食時の敷物・飲み物

**参加費** ◆一般(会員外): 300円

◆県協会員: 100円

◆周南ウォーキング協会会員: 無料

**定員** なし **事前申込** 不要

**問合せ先** 周南ウォーキング協会 事務局(藤井)

TEL 090-2003-1639

★詳細は、支援センターホームページ掲載の開催案内(チラシ)をご覧ください。



### 託児つき 野菜ソムリエの食育料理講座

**日時** 毎月 基本第2水曜日 10時～12時30分

**場所** 桜木公民館

**内容** 毎回、テーマとする野菜や果物を決め、その栄養素や由来を学びながら料理をします。

**11月9日** ビーツ

※テーマ食材は変更になることもございます。

**対象** どなたでも(男性の方もどうぞ！)

**持参物** エプロン、三角巾やバンダナ等頭髪を覆えるもの、手拭きタオル

**参加費** 2,500円/回(材料費含む)

**託児料** 食事付: 1,200円/人

食事なし: 700円/人 ※原則1歳以上

※開催日2日前からキャンセル料金が発生しますので、ご注意ください。

**定員** 16名 **申込方法** 電話、メール

**〆切** 講座…開催日の前週の金曜日

託児…開催日の1週間前

**問合せ・申込先** ベジフルの友(有吉)

TEL 090-2446-2954

メール [gioia1@hotmail.co.jp](mailto:gioia1@hotmail.co.jp)



★11月以降も、原則、毎月第2水曜日に同じ時間帯・同じ場所で開催しています。

★託児ボランティアスタッフ募集中です。詳細はお問合せください。

### JR ふれあいウォーク 古地図を片手に 五郷の通った道を歩こう Part II

**日時** 11月10日(木) 8時30分～15時

**場所** <集合> JR 戸田駅→旧山陽道→萩往還道→<解散> JR 防府駅 ★小雨決行

**内容** もうじき明治維新150年。五郷が通った旧山陽道・萩往還道を古文書を解読しながら歩きます。

**対象** 健脚の方 **申込方法** 電話、Fax、はがき

**定員** 20名(先着順) ※最少催行人数10名

**参加費** 1,600円(保険代、昼食代、資料代として)

**〆切** 11月6日(日)

**問合せ・申込先**

周南市観光ボランティアガイドの会 事務局

〒745-0033 周南市みなみ銀座1-8

(一財)周南観光コンベンション協会内

TEL 0834-33-8424 (又は0834-22-8691)

Fax 0834-33-8425

## リフレッシュ研修会 健康講座

**日時** 11月11日(金) 19時～20時30分 **場所** 下松市地域交流センター2F 和室

**内容** 介護に携わる職種の方は、筋肉疲労や骨格に歪みが生じやすい環境にあります。放置すると悪化し、生産性の低下にも繋がる筋肉疲労や骨盤の歪みについて、「正しい理解」と「明日から自分自身で気を付けることができる体の使い方」を考える機会にしてみたいかがでしょうか。《講師》カイロプラクター 久保美咲さん

**対象** 介護施設・事業所の介護職員、相談員、ケアマネ等 **参加費** 会員：500円、一般：1,000円

**申込方法** 申込用紙<sup>(※)</sup>に必要事項を記入の上、Faxにて申込 **〆切** 11月4日(金)

(※) 支援センターHP掲載のチラシ等にてご確認ください。

**問合せ・申込先** (一社) 山口県介護福祉士会 周南ブロック (濱田)

Tel 090-5702-8391 Fax 0820-48-4441

動きやすい服装で  
お越しください。

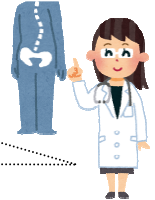

## 伝わる！つながる！対話の場を紡ぐ「グラフィック・ハーベスティング基礎講座」

### 日時・内容

◆11月19日(土) 10時～16時 「グラフィックの『基本のキ』を学ぶ」

◆11月20日(日) 10時～12時 ディスカッション「対話の場に貢献するために、私が大切にしていること」  
13時～16時 「実践的なワークに挑戦する」

※原則として、2日目は1日目の参加が条件となります。2日目のみ希望される方はご相談ください。

《講師》

- ・牧原ゆりえさん(一般社団法人サステナビリティ・ダイアログ 代表理事)
- ・玉有朋子さん(一般社団法人しこくソーシャルデザインラボ 理事)
- ・梯愛依子さん(一般社団法人サステナビリティ・ダイアログ ソーシャル事業部)
- ・小柳明子さん(NPO 法人市民プロデュース 理事)

**場所** 道の駅ソレーネ周南(周南市戸田 2713)

**参加費** 無料 **定員** 30名(先着順) **〆切** 11月2日(水)

**申込方法** 下記のいずれかの方法

- 参加申込フォーム(<https://goo.gl/zGmo5e>)より申込
- 申込用紙<sup>(※)</sup>に必要事項を記入の上、Fax または郵送にて申込
- 申込用紙<sup>(※)</sup>の必要事項を記入の上、メールにて申込

(※) 支援センターHP掲載のチラシ等にてご確認ください。

**問合せ・申込先** NPO 法人市民プロデュース

〒753-0074 山口市中央3-6-1-2F Tel 083-932-4919 Fax 083-932-4929

メール [shiminproduce@gmail.com](mailto:shiminproduce@gmail.com) ★詳細は、支援センターHP掲載のチラシ等をご覧ください。



### 託児有

対象：未就学児  
利用料：無料  
定員：約5人  
(先着順)

## こどもっちゃ！商店街(主催:こどもっちゃ！商店街実行委員会)

**日時** 11月23日(水・祝) 10時～15時30分 **場所** 徳山商店街

**内容** ◆8:30～ 求人開始  
◆10:00～or10:30～ 1回目職業体験  
◆11:30～or12:00～ 2回目職業体験  
◆13:00～or13:30～ 3回目職業体験

**対象** 小学生 **定員** 約900名 **参加費** 500円 **事前申込** 不要

**問合せ先** 周南市役所 商工振興課 〒745-0045 周南市徳山港町1-1

Tel 0834-22-8373 Fax 0834-22-8357 メール [shoko@city.shunan.lg.jp](mailto:shoko@city.shunan.lg.jp)



## 周南おりがみ研究会 例会

**日時** 11月27日(日)9時~12時  
**場所** 県総合庁舎2階「ふれあいルーム」  
**内容** おりがみに関する研究・発表・交流  
**対象** 小学生以上の方 **持参物** 筆記具  
**定員** 20名程度(先着順)  
**参加費** 初回無料。入会ご希望の方には年会費の詳細を当日説明。  
**申込方法** 電話、メール **切** なし  
**問合せ・申込先** 周南おりがみ研究会(松田)  
Tel 080-1942-9222  
メール [kuniom@jasmine.ocn.ne.jp](mailto:kuniom@jasmine.ocn.ne.jp)



## 第23回 青木健作顕彰の集い

**日時** 11月27日(日)13時~15時  
**場所** 周南市学び・交流プラザ  
**内容**  
①紙芝居上演:青木健作作品『行ける所まで』  
②献歌・献句の披露および特選・入選・佳作作品の表彰  
③青木健作作詞 富田西小学校旧校歌の合唱 他(同校児童・同窓生有志並びにコールひまわりと音楽教室児童)  
④墓前行事(閉会后・希望者のみ)  
浄真寺墓苑において、献歌・献句を青木健作先生の墓前に供え、特選作品を作者が朗詠します。  
**対象** どなたでも **参加費** 無料 **事前申込** 不要  
**問合せ先** 青木健作顕彰の会(和知)  
Tel 0834-63-1129

## 秋のふれあい交流会 おやこで描いて、べんけい号に乗ろう

**日時** 11月27日(日)10時~14時  
**場所** 下松市役所グリーンプラザ(市役所南駐車場)べんけい号展示車庫付近 ★雨天中止  
**内容**  
①べんけい号の大掃除:べんけい号に触れて、磨きあげて、防錆スプレーをします。  
②親子で描くべんけい号:親子の共同作業で、絵を仕上げてください。  
★来年1月中旬に作品の審査を行い、月末に展示と「表彰式」を行う予定です。  
③復元モデル機の運転  
④紙芝居:「走れべんけいごう」ほか1編  
★弁当+お茶(500円)を販売します。  
ご注文は当日受け付けます。  
★15時~会員ほかの交流懇親会を、ほしらんどくまつ(下松中央公民館)にて開催します。(会費:2,000円)  
**対象** どなたでも **参加費** 無料 **事前申込** 不要  
**持参物** 「親子で描くべんけい号」参加者はお好きな絵の具(画板と画用紙は会が準備します)  
**問合せ先**  
NPO法人 下松べんけい号を愛する会(栗田)  
Tel 080-1946-5118

### ★サポートスタッフ

(ボランティアスタッフ)を募集します!

内容:会場案内、線路の敷設&撤去、会場整理、EL機の運転等(昼食は当会で用意します)  
問合せ・申込は上記連絡先へ!

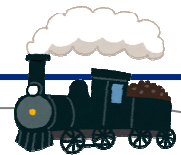

## ボランティア募集情報

市民活動支援センターHP トップページ~「ボランティア募集情報」もご覧ください!

### ハイキングコース整備ボランティア募集

**日時** 11月13日(日)9時~15時(8時~受付開始)  
**場所** <<集合場所>>下松市農業公園(下松市来巻601-2)  
<<作業場所>>烏帽子ヶ岳登山口付近(集合場所より徒歩30分程度)  
**内容** 登山道整備と桜植樹場所確保 **対象** どなたでも **定員** 10名(先着順)  
**持参物** 弁当・飲み物、鋸・厚鎌・金鋏・チェーンソー等から2点程度、長袖・長ズボン・安全靴・帽子・手袋等着用  
**申込方法** 住所・氏名・年齢・電話番号を電話またはFaxにて連絡  
**問合せ・申込先** NPO法人 降松平和の里ハイキングの会  
Tel・Fax① 0833-41-4852(廣戸) Tel・Fax② 0833-43-6035(清木)  
Tel・Fax③ 0833-46-1218(宮田) Tel・Fax④ 0833-43-1467(石津)  
Tel・Fax⑤ 0833-43-0560(松岡)

※当日の現場の状況等により、中止を含め作業場所・方法の変更をする場合があります。



# 助成金情報

ここに掲載している情報は概要です。詳しくは問合せ先にお尋ねください！

**キリン・子育て応援事業 (〆切: 11/7) ★要推薦**

**対象団体** 助成開始時(平成29年4月1日)に18歳以上のメンバーが4名以上で活動する団体・グループ  
 ※連絡責任者は平成29年4月1日時点で満20歳以上であること  
 ※団体の日常の活動をよく知っており、かつ利害関係がない方からの推薦が必要

**対象活動** 地域における、子育てに関わるボランティア活動

**対象活動の実施期間** 平成29年4月1日～平成30年3月31日

**助成額** 上限30万円/件

**問合せ先** (公財)キリン福祉財団  
 TEL 03-6837-7013  
 URL <http://www.kirinholdings.co.jp/foundation/h29koubo/index.html>

**子どもゆめ基金 (〆切: 11/15)**

**対象団体**  
 ①公益社団・財団法人又は一般社団・財団法人  
 ②特定非営利活動法人  
 ③上記①②以外の法人格を有する団体  
 ④法人格を有しないが、活動を実施するための体制が整っていると認められる団体

**対象活動**  
**<1. 子どもを対象とする体験活動や読書活動>**  
 ◆体験活動  
 ①自然体験活動 ②科学体験活動  
 ③交流を目的とする活動 ④社会奉仕活動  
 ⑤職場体験活動 ⑥その他の体験活動  
 ◆読書活動  
**<2. 1. の支援活動>**  
 ①フォーラム等普及活動 ②指導者養成

**対象活動の実施期間** 平成29年4月1日～平成30年3月31日

**助成額** 2万円以上で限度額は次のとおり  
 ◆市区町村規模…上限100万円/件  
 ◆都道府県規模…上限200万円/件  
 ◆全国規模…600万円/件

**問合せ先** (独行)国立青少年教育振興機構  
 TEL 0120-579-081  
 URL [http://yumekikin.niye.go.jp/yosei/taiken\\_boshu.html](http://yumekikin.niye.go.jp/yosei/taiken_boshu.html)

**エネルギー文化・スポーツ財団 助成(前期) (〆切: 11/20)**

**対象団体** 中国地域に所在する文化またはスポーツに関する団体

**対象活動** 中国地域在住者が過半数を占め、中国地域内において行われ、助成対象となる経費が20万円以上である次のいずれかの活動  
 ①創造・普及・育成につながる美術の展示活動  
 ②創造・普及・育成につながる音楽の公演活動  
 ③伝統文化の保存・伝承・復活・復元及び発表活動  
 ④アマチュアスポーツの振興活動

**対象活動の実施期間** 平成29年4月1日～平成30年3月31日

**助成額** 10～50万円/件

**問合せ先** (公財)エネルギー文化・スポーツ財団  
 TEL 082-542-3639  
 URL <http://www.gr.energia.co.jp/bunspo/application/cat1.html>

**(公財)三菱UFJ信託地域文化財団 助成 (〆切: 11/30)**

**対象団体** 長年地域文化の振興に寄与してこられた団体、とりわけ地域の音楽・美術・演劇・伝統芸能の各分野において努力されている諸団体

**対象活動** 国内の団体・法人が国内で行う、地域文化振興に寄与し、文化・芸術的に優れた公演・展示会等  
 ①音楽部門…地域で継続的に活動しているアマチュアの音楽団体の公演  
 ②美術展部門…各地の美術館等が地域の人々に優れた美術品の鑑賞の機会を提供する展示活動等  
 ③演劇部門…地域で継続的に活動しているアマチュアの演劇団体の公演  
 ④伝統芸能部門…各地の伝統芸能の伝承と保存、後継者の育成を図るための公演

**対象活動の実施期間** 平成29年4月1日～平成30年3月31日

**助成額** 特に定めなし(近年の実績…20～50万円/件)

**問合せ先** (公財)三菱UFJ信託地域文化財団  
 TEL 03-3272-6993  
 URL <http://mut-tiikibunkazaidan.or.jp/>



市民活動支援センターでは**市民活動に関する問合せ・相談**等を随時受け付けています。ぜひお気軽にご連絡・ご来館ください！

**【編集・発行】**  
**周南市市民活動支援センター**  
 〒746-0025 周南市古市1丁目1番21号  
 周南市西部市民交流センター内  
 TEL:(0834)62-4682/FAX:(0834)62-5350  
 メール:[shientcent@city.shunan.lg.jp](mailto:shientcent@city.shunan.lg.jp)  
 URL:<http://www.city.shunan.lg.jp/hp/shientcent/>