自治会連Ｈ６配布承認第１００号

平成６年１１月１５日発行

－第１２０号－

和田公民館だより

れい明

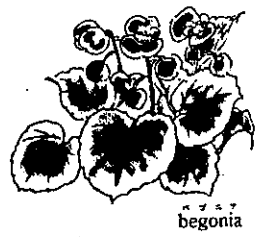

…森と湖のグリーンシャワーの里…

新南陽市和田公民館
☎０８３４－６７－２０６９

盛会にて終了〈お礼〉

さる一〇月二三日(日)秋の収穫を祝う和田総合まつりが晴天に恵まれたなか盛大に開催され、スポーツ大会、産業祭、農林業祭、津田投手顕彰碑除幕式、公民館祭等で、終日賑わいました。

特に、津田投手顕彰碑除幕式では、県内外の来賓や地元の人々はもとより市外からも沢山の方々が参加され、一段と盛り上がりました。また恒例の名物イベントのジャンボジャンケン大会や新米のモチマキ大会などにも沢山の方々が訪れ、秋の一日を楽しく過ごすことができました。

このまつりに、地域の方々のあたたかいご厚志を賜り実行委員一同心より感謝しております。

景品及び寄付金の寄贈者は、次の方々です。

ご協力ありがとうございました。－

【物品寄付】

	【氏名】
横断幕	チカムネ工房様

ジャンボジャンケンの部

【寄贈景品名】

	【寄贈者名】
ビール一箱	山本商店様
商品券	渡辺寿満子様
商品券	小田邦彦様
ビール一箱	兼重篤様
灯油二〇〇ℓ	天満石油様
真砂土又は酒二升	山田工業様
タバコ二ケース	藤本たばこ店様
椎茸	津本敏雄様
こんにゃく みそ	加工グループ様
酒二升	スポーツ推進様
酒二升	松坂商店様
ジュース詰合せ	〃
グラインダー	佐藤商会様
砂糖五kg	和田レディス様
魚釣セット	米光保育園様
バトミントンセット	〃
ジュース一箱	平野商店様
高瀬茶三箱	高瀬茶業組合様
学用品二セット	支所 公民館様
真鯛五匹	岡田屋鮮魚店様
一輪車	伊藤良孝様
ジュース一箱	兼重商店様
ラーメン一箱	多田繁雄様
もち米一五kg	伊藤禎亮様
ビール一箱	友田侃様
ビール一箱	友田タカ子様
酒二升	高山石油ガス様
米三〇kg	森重徳男様
もち米三〇kg	〃
図書券	和田青年団様
スタミナドリンク	玉野サカエ様
石鹸 スポーツシャツ	〃
椎茸一〇袋	有井秀清様
洗剤四箱	JA和田様
酒三升	池田正和様
ライスサワー一箱	長沼和俊様
ジュース一箱	(有)興洋建設様
ビール詰合せ一箱	〃
図書券	子供会育成会様
ほうき・ガンザキ	老人クラブ様
柿五袋	匿名様
芋一〇kg	地域担当職員様
うめぼし一〇袋	西見武久様

一般寄付の部

【篤志寄付】

	【氏名】
金一封	神田モータース様
〃	神田石油店様

【寄付金】

	【氏名】
金一封	土木事業協同組合様
〃	(共同産業(株)様)
〃	(青木工業運輸(株)様)
〃	(友田合同(株)様)
〃	(佐伯建設(株)様)
〃	(三光建設(株)様)
〃	JA和田様
〃	佐藤商会様
〃	(有)片山モータース様
〃	天王様
〃	瀧本乗英様
〃	高瀬郵便局様
〃	(有)興洋建設様
〃	ギフト福永様
〃	新南陽市森林組合様
〃	静峰興産(株)様
金一封	山本商店様
〃	松坂商店様
〃	赤坂印刷(株)様
〃	(有)和田造園様
〃	(有)徳山畳材様
〃	高瀬茶業組合様
〃	中村自動車様
〃	佐田住建様
〃	森川建設様
〃	神田モータース様
〃	神田石油店様

また、この他有志の方々から当日ご祝儀を頂き有難うございました。

第１２回 和田総合まつり

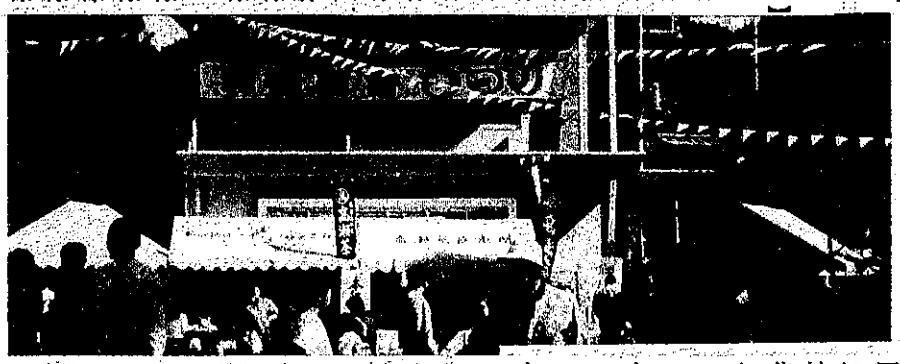

学級・講座のご案内

とき	行事名	ところ
一一月一五日(火)	農家経営相談 心配ごと相談	和公
〃 一六日(水)	婦人学級社会見学 農家経営相談 茶道	長門 和公
〃 一七日(木)	アートフラワー 民謡	和公
〃 一八日(金)	茶道 歌謡	和公
〃 一九日(土)	習字	和公
〃 二二日(火)	独居老人会食会	和公
〃 二四日(木)	あけぼの学級 民謡	和公
〃 二六日(土)	生花 囲碁将棋	和公
一二月 一日(木)	民謡	和公
〃 二日(金)	茶道 歌謡	和公
〃 三日(土)	習字	和公
〃 六日(火)	農家経営	和公
〃 七日(水)	茶道 大正琴	和公
〃 八日(木)	婦人学級 民謡	和公
〃 九日(金)	俳句	和公
〃 一〇日(土)	生花	和公
〃 一四日(水)	あけぼの学級	和公
〃 一五日(木)	アートフラワー 民謡	和公

今月の句　月を待つ腕組みてまた後手に　藤本 静枝 さん

"第13回高瀬湖まつり"へご協力ありがとうございました

たくさんのあたたかいふるさとのお土産品をマラソン参加者へ

十月十六日に行われました「第十三回高瀬湖まつり」で和田地区の私たちもできるだけ協力して祭を盛り上げ、遠来からの選手の労をねぎらう意も合わせて、秋の味覚の品々を参加賞として提供しようではないかと皆さんに呼びかけました。早速この意にご賛同をいただき、各自治会長さんを通じて白米・栗・あま柿・ゆず・さつまいも、など、約五〇〇点余りの品々のご提供をいただきました。

お陰をもちまして、遠方から参加した選手の皆さんにはふるさとのおみやげとなりましたし、当日は天候にも恵まれ、また、盛大な市民のふれあいと交流の祭となり、たいへん心のなごむ思いをしました。

なお、この地区を上げての協賛に、高瀬湖まつり実行委員会から三万円の奨励金が交付されました。これを「和田総合まつり」での地区老人クラブと子ども会のスポーツ奨励費へそれぞれ一万五千円づつ支出し有効に使っていただきました。

皆さんのご協力に感謝の意を表しますとともに、厚くお礼申し上げます。

自治会連合会和田支部
役員一同

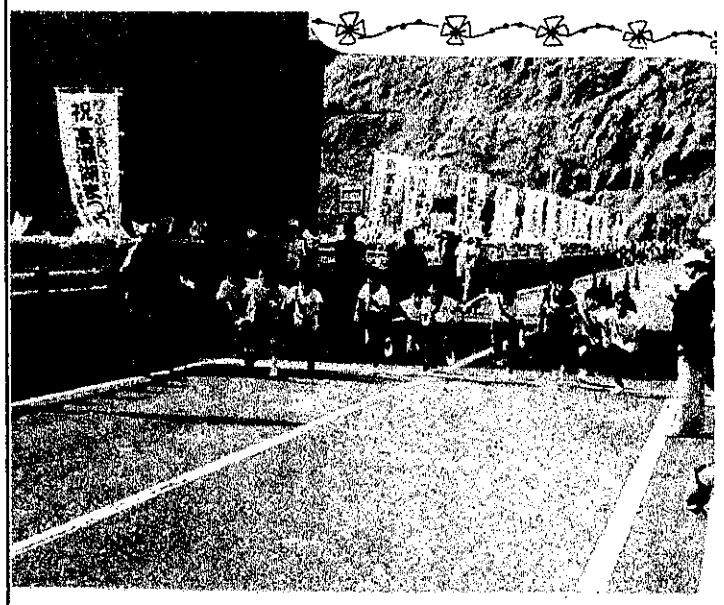

馬神子ども会

区間	選手名
1	原田直明
2	岸本ひかる
3	渡辺加那子
4	今藤健太
5	藤渡利史
6	藤井麻美代
7	岸辺光平
8	藤村一佳衣
9	藤井浩士
10	玉野典夫
11	多田久美子
12	藤井雄太紀
	今澄由

責任者　◎渡辺彰治

子ども会駅伝　馬神子ども会二位に

高瀬湖まつり盛大にしんなんよう高瀬湖まつりが一〇月一六日開かれ、島地川ダムのえん堤をスタート、ゴールに高瀬湖を走るマラソン、子ども会駅伝などでにぎわった。

マラソンは一〇キロを走る一般、高校、壮年四〇歳以上五〇歳以上　五キロを走る壮年六〇歳以上、一般・高校男子、一般・高校女子、中学男子、女子　四年生以上が出場、二キロを走る小学生の部男女の一一部門に三百七十八人と、一二区間、合計八キロを走る子ども会駅伝には、一〇チームが参加し、みんなの声援の中、力走が続いた。

子ども会駅伝の部に馬神子ども会チームが二位にかがやいた。

母校和田中で盛大に除幕

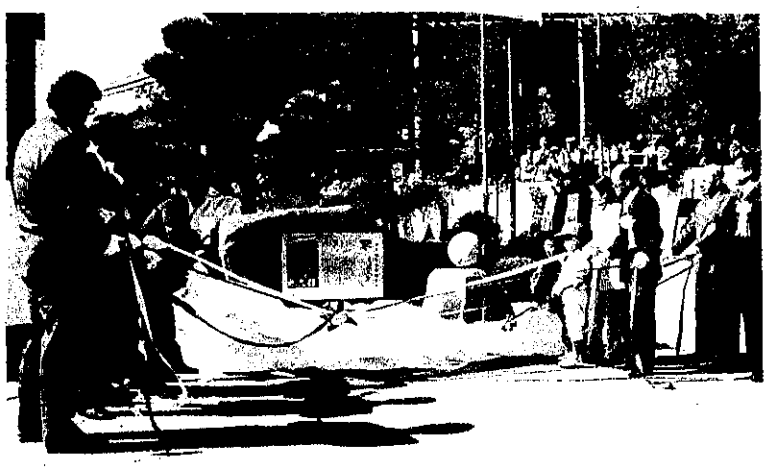

昨年七月、三十二歳の若さで亡くなった津田恒美投手の顕彰碑が母校の和田中の校庭に完成し、二十三日、和田総合まつりに合わせて除幕式が開かれ"ツネゴン"の活躍をしのんだ。

顕彰碑は津田投手の座右の銘「弱気は最大の敵」の言葉を入れ、ボールを置いた石碑と、広島カープの山本浩二元監督の「直球人生」の言葉と津田投手の足跡の年表力投するマウンドの姿を刻んだステンレス板がはめ込まれた自然石の碑で構成されている。

除幕式の際、作成したリーフレットを各戸に配布させていただきます。

和田チーム健闘　第一七回市民スポーツ祭

ソフトバレーボール競技
女子の部
二位　馬神〇チーム
渡辺露子　原田弘子
藤村万里江　岸本洋子
三位　高瀬チーム
佐藤政子　有熊美由紀
有井貴久江　有吉志保江
佐藤満寿美　野村涼子

婦人学級の予定

一二月八日（木）
◇講演　心と体の健康をもとめて
講師　山口皮膚科クリニック
山口康則
◇コーラス　中嶋敦子
◇防火演習　新南陽消防署

あけぼの学級の予定

一一月二四日（木）
◇映画観賞（16ミリ）
◇授業参観　（和田小）
◇給食試食会　お楽しみ会
一二月一四日（水）
創作伝承活動として、和田小でしめなわづくりの指導を予定

編集後記

高瀬湖まつり、和田総合まつりと、地区をあげてのイベントも終了し、ほっと一安心したところです。

これからは、寒さが日に日につのってまいりますので、健康にはくれぐれもご留意ください。

今月の句　いたむ眼に乳もらひゆく一三夜　藤本　静枝　さん