



ふれあい

記事と情報は
 周陽公民館へ
 ☎ 28-6515
 メールアドレス shuyo-ko@city.shunan.yamaguchi.jp

5月の資源回収日は15日（第3日曜日）です。

元気に登校！ 頑張れ周陽っ子！



新学期が始まり、子どもたちも元気に仲良く登校しています。新1年生も上級生に教わりながら一生懸命に歩いています。子どもたちの元気な声、元気な姿、これがあれば周陽も日本も大丈夫！という気持ちになります。地域でも大切な子どもたちをしっかりと見守りましょう。

笑顔で登校

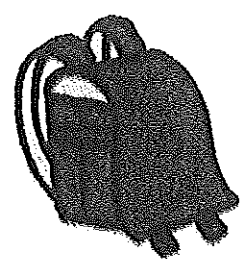

周陽へようこそ

周陽小学校

岩永光二 教頭先生



▼前任校

長門市立浅田小学校

▼出身地

大島郡(現:周防大島町)

▼家族

子ども二人は独立し

今は夫婦水入らずです

▼趣味

ギター・パソコン・ドライブ

▼好きな教科

社会・情報

▼地域の印象

田んぼや畑のない都会のまち

若い頃、柳井は都会、

徳山は大会会と思っていた

▼周陽小の印象

明るく元気がいい 花がいっぱい

▼座右の銘 『人生に二度なし』

今を一生懸命にやる

▼地域の皆様へ...

子どもは家庭だけではなく社会全体で育てていくものだと思います。地域のみならずにも是非子どもたちに声をかけてほしいと思います。また、花を育てていく活動はやさしさを育てるものなのでグリーンベルト沿いの花はとてもしっかりが和みます。

*物静かでおだやかな口調で話される姿から子どもたちにとって一番大切な「やさしさ」をお持ちになられている印象を受けました。子ども達と楽しくふれあう姿が想像でき、とても頼もしく感じました。

周陽地区の幼・小・中に在籍している人数

| 施設名 | 在籍数(人) |
|-------|--------|
| 周栄幼稚園 | 41 |
| 周陽小学校 | 412 |
| 周陽中学校 | 514 |

(H. 23. 4現在)

ソフトボール自治会大会のお知らせ

- *日時 5月29日(日)
9時から12時まで
 - *場所 周南緑地公園内
東3グラウンド(雨天中止)
 - *申込締切日 5/25(水)
- 参加される方は
090-7997-2926
(ソフトボール部 河谷まで)

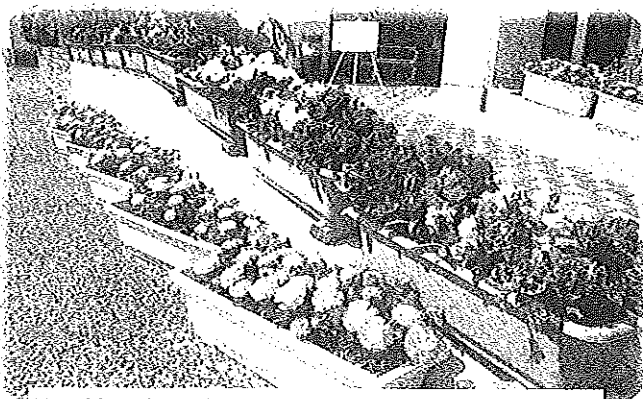

公民館の玄関前です どうぞ見に来てください

できごと

4/7 食事交歓会(花見)

満開の桜の下でおひとり暮らし高齢者の食事交歓会が行われ花見を楽しみました。食事や踊り、会話もはずみ楽しいひとときでした。(周陽地区社協主催)

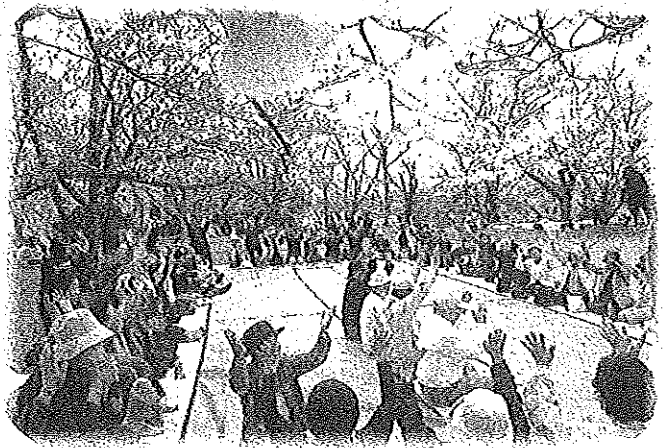

4/18 育児相談【母子推進委員他】

乳幼児の計測からはじまり、お母さんたちは保健師・栄養師さんへ育児の不安など話されていました。その後、歯科衛生師さんからも離乳食についてのお話がありました。



周陽地区の主な公共施設及び避難場所

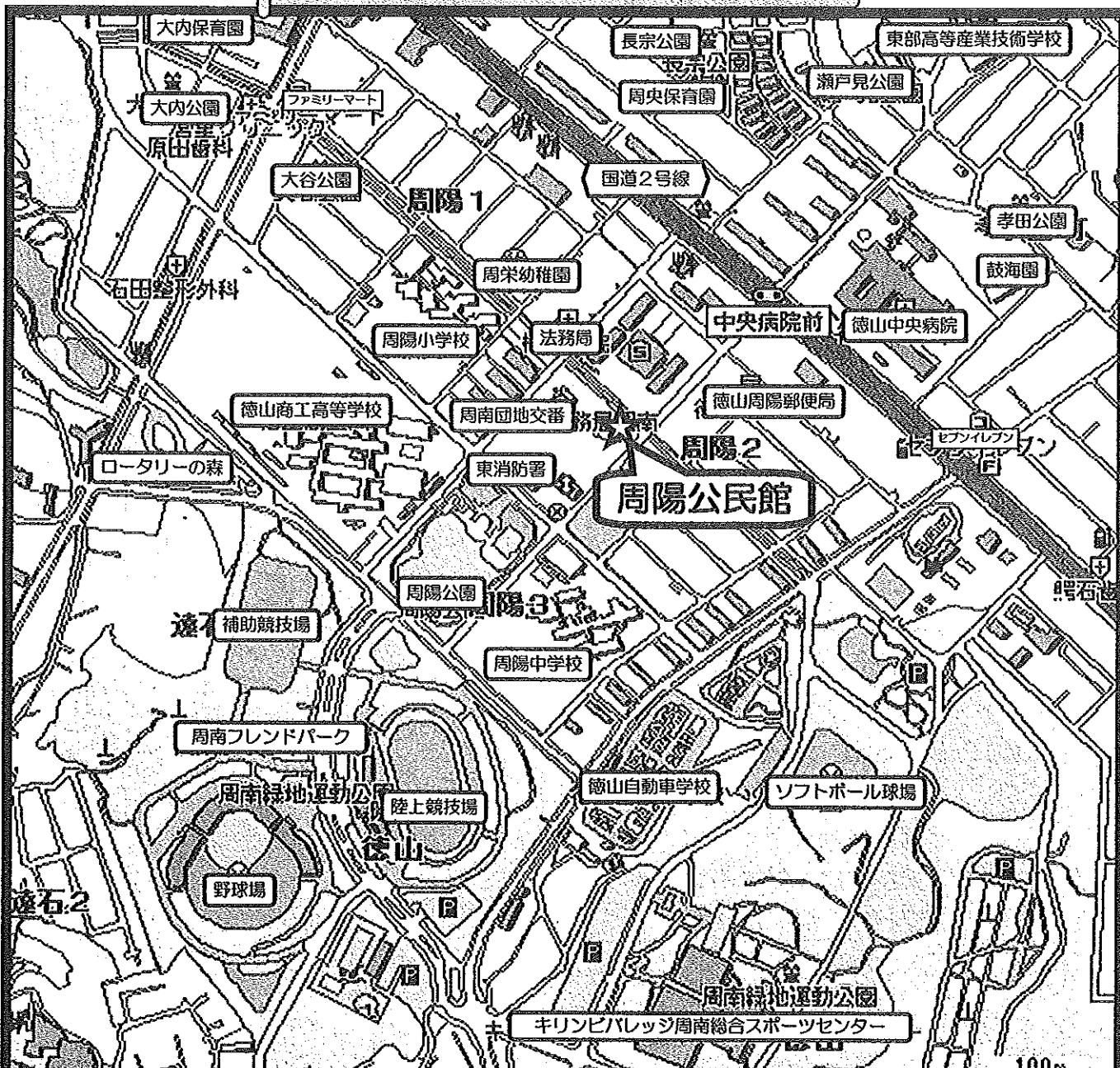

災害時の周陽地区指定避難場所

| 避難場所 | 所在地 | 電話番号 |
|-------------------|-----------|--------------|
| 鼓海園 | 孝田町1-38 | 0834-28-2880 |
| 周陽小学校 | 周陽1丁目15-1 | 0834-28-0555 |
| 周陽中学校 | 周陽3丁目3-1 | 0834-28-1348 |
| 周陽公民館 | 周陽2丁目8-2 | 0834-28-6515 |
| 徳山商業高等学校 | 遠石2丁目11-1 | 0834-28-0016 |
| 徳山商工(工業)高等学校 | 周陽3丁目1-1 | 0834-28-0026 |
| 徳山高等産業技術学校 | 瀬戸見町15-1 | 0834-28-2233 |
| 初代パレージ 周南総合体育センター | 大字徳山427 | 0834-28-8311 |
| 周南緑地(東緑地・中央緑地) | 大字徳山405-1 | 0834-28-0006 |

救助・救急の要請
119(局番なし)

災害全般の通報

| 通報先 | 電話番号 | 開庁時は | 担当区域 |
|---------|-------------------------------|--------------|-------------|
| 防災危機管理課 | 0834-22-8208 (Fax 22-8266) | 0834-22-8332 | 徳山地域・全域 |
| 周南警察署 | 0834-21-0110 | | 徳山・新南陽・鹿野地域 |
| 周南団地交番 | 0834-28-3507 | | 周陽地区担当交番 |
| 周陽公民館 | 0834-28-6515 | | 周陽地区の公民館 |

道路の被害通報

| 区分 | 通報先 | 電話番号 |
|--------------|-----------------------------|--------------------------------------|
| 市道(徳山・新南陽地域) | 道路課 | 0834-61-4414 開庁時は 0834-22-8332 |
| 国道2号・国道188号 | 国土交通省山口河川国道事務所 防府国道維持出張所 | 0835-22-3093 |
| その他の県道・国道 | 山口県周南土木建築事務所 | 0834-33-6471 |

周陽地区のマップから

東日本大震災という未曾有の災害から2ヶ月近くになります。少しずつながらようやく復興の兆しが見え始めました。これからは自分たちの町は自分たちの力で守ることが一層大切になってきています。

周陽地区の『自主防災組織』を立ち上げて4年目になります。今年度は『周陽地区自主防災組織』の組織図づくりに取り組みます。地域のみなさんにもご協力をお願いする事もあるかと思いますがよろしくお願ひします。

【周陽のまちマップ】と【避難場所】を併せて掲載していますのでみなさん確認してくださいね。

—周陽地区防災防犯部—

これからの主な行事 (予定)

5月

- | | | |
|-----|-----|--------------|
| 2日 | (コ) | 交通立哨 |
| | (中) | 参観日・PTA総会 |
| 9日 | (幼) | 家庭訪問(～10日) |
| | (小) | 家庭訪問(～12日) |
| 10日 | (公) | 趣味・文化教室運営委員会 |
| 13日 | (幼) | 親子交通教室 |
| 14日 | (社) | 社会福祉協議会評議員会 |
| 15日 | (コ) | 資源回収 |
| 19日 | (社) | 食事交歓会 |
| | (小) | 修学旅行(～20日) |
| | (幼) | こぐまクラブ |
| 20日 | (幼) | 親子ふれあい遠足 |
| | (社) | 周陽子育てサロン |
| | (中) | 中間テスト |
| 21日 | (婦) | 婦人部みどりの会総会 |
| | (体) | 体育振興会総会 |
| 22日 | (中) | 修学旅行(～24日) |
| 24日 | (小) | 1年遠足・3年バス遠足 |
| 25日 | (小) | 集団下校 |
| 26日 | (小) | 2年遠足・4年バス遠足 |
| 29日 | (体) | ソフトボール自治会大会 |
| | (中) | 日曜参観・親睦球技大会 |

自治会

＝孝田町新横浜自治会＝

今月は孝田町新横浜自治会長の中原季人様より自治会のご紹介をさせていただきます。

【3自治会目】

私たちの町「孝田町新横浜自治会」を紹介したいと思います。場所は中央病院の北側に位置し静かでも暮らしやすいところですよ。なぜ新横浜？と不思議に思われる方も。

私たちの自治会は昭和五十二年に榎ヶ浜駅西側に位置している横浜町から集団移転して来た町で、元の町名を頂き、孝田町新横浜自治会と名付けました。移転当初は約五十世帯でしたが現在は八十世帯が肩を寄せ合いながら楽しく生活しています。

町内の自慢話を少し話してみます。一つは町内に自治会館があり子供からお年寄

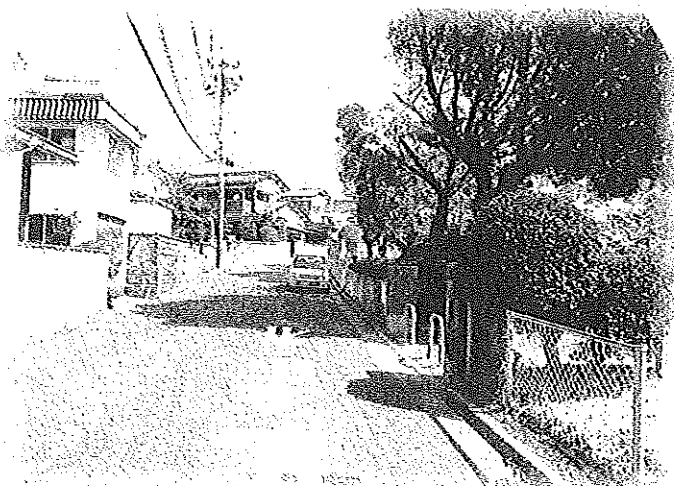

孝田公園付近の町並み

りまで憩いの場としていつも利用していると云う事です。それから町内の一角に「孝田公園」があり、とてもきれいで清潔な公園で花もたくさん植えられ皆の安らぎの場となっています。皆さんのお世話が認められ平成十四年四月に全国「みどりの愛護」のつどいで孝田公園愛護会が大臣表彰を受けました。

この様に素晴らしい私達の自治会にみなさん一度遊びにきてみませんか。楽しいですよ。

あとがき

このたびの東日本大地震で被災された皆様には心よりお見舞い申し上げますと、一日も早い復興をお祈り申し上げます。

この震災は数々の天災から立ち直ってきた日本人にとっても大きなショックを与えました。それらは『想定外』と言言葉でたびたび表現されています。しかし、被害に遭われた方の心情を考えるとそんな言葉で逃げてほしくないと思います。

自然を相手に『想定』はないのだと肝に銘じ今後の防災を考え、二度とこの様な被害を出さないことが生きている私達に出来る最大の慰霊ではないでしょうか。ぜひ、地域のみなさんで考えて行きましょ。

