ふれあい

問合せと情報は下記へ
周陽公民館
☎28-6515

7月の資源回収は15日（第3日曜日）9時からです

七月七日は七夕です

七夕とはその昔・・・

周陽小学校二十周年記念事業

七月一日に「子供たちにふれあいの大切さを……」という目的で「ふれあいバザー」を開催しましたが、みなさまのご協力により無事、終えることができました。

地域の方々・講師の先生方の惜しみないご協力のおかげで楽しく有意義な一日を過ごすことが出来ましたことを厚くお礼申し上げます。

この行事を通して、ふれあいの大切さを感じ、子供たちにとっても思い出深いものになったと思います。

◆周陽中学校スポーツ記録

◆徳山市中学校体育大会

《三年男子二百走の部》二十四秒八

一位　石井芳則

《二年女子二百走の部》二十九秒三

一位　濱辺陽子

《二年男子砲丸投げの部》十・四六㍍

一位　丸山恒徳

《一年女子走高跳の部》一・二五㍍

一位　東佳名子

◆第十四回中学校市民バスケットボール大会

女子の部　第一位

今回の行事を開催するにあたり不備な点も多々あったかと思いますが、今後ますますのご支援・ご協力をいただきますようお願いします。

周陽小　PTA

子供夏休み。。。。。

子供料理教室

あなたは、料理をつくることに興味はありませんか？

自分のおやつは自分でつくる！

◆日　時　七月二十三日（月）九時三十分から

◆場　所　周陽公民館

◆申　込　七月二十日までに周陽公民館まで

◆参加料　三百円

◆定　員　二十五名　先着順

◆対　象　小学生

◆もってくるもの　フキン・エプロン

＊送り迎えは必ず保護者で責任もって実施して下さい。

子どもキャンプ大会

参加しませんか！

思い出をつくりませんか！

仲間になりませんか！

◇日　時　八月十八日・十九日

◇くわしくは後日チラシでご案内します。

大内町自治会大運動会

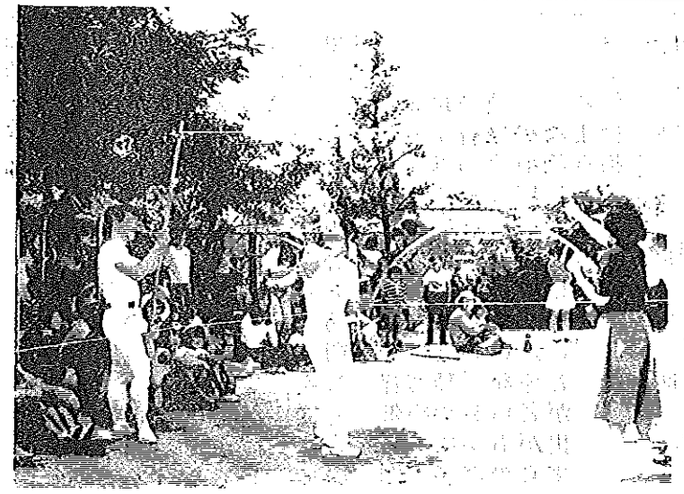

六月十七日（日）に、大内自治会の大運動会が開催されました。

当初は、綱引きだけやろうという計画でしたが、結局あれもこれもということになり、運動会となりました。子供からお年寄りまで楽しい一日でした。

来年もぜひやろう！と役員さんは、もう来年に向けて案を練っているとか・・・。

日　時　8月3日（金）前夜祭

4日（土）本まつり

場　所　周陽公民館ウラコミュニティ広場

前夜祭

◇こども相撲大会

◇人　形　劇

◇こどもマンガまつり

◇ビアガーデン

本まつり

◇子ども『みこし』大会

◇カラオケ大会

◇盆踊り大会

◇お楽しみ抽選会

◇出店コーナー