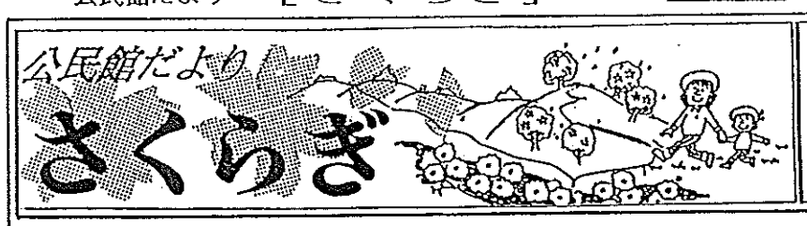

平成6年6月号
桜木公民館
徳山市城ヶ丘2-4-21
TEL.(0834)-28-5973
FAX.29-0788

桜木小学校3年生〔社会〕探検隊 ！公民館を探検！

可愛い探検隊から、難問・奇問の続出に館長さん“？ウーン…”

小学校三年生「社会」の課目に「公民館を知ろう」というのが、一番最初に出てきます。

毎年五月には、桜木小学校では三年生が地区の公民館を訪問し、自由に実地探訪をする（公民館では、これを“探検隊”と言う）のが恒例となっています。

今年も五月十七、十九、二十日の三回、探検隊がやって来ました。“なんでも知ってやろう”と、興味心いっぱいの探検隊ですから、珍問、難問、奇問が、子供たちからミサイルの如く発射され、応対回答する職員も探検隊の熱心さに脱帽。

“館長さんは、どうして公民館にいるのですか？”“館長さんは、なんでも知っていますか？”等々の奇怪な質問に「ウーンそう言われてものオ・・」と汗びっしょりでした。

◆◆恐怖？の探検隊の皆さん、また来てね◆◆。

桜木公民館文庫・新刊図書案内

《5月28日入庫》

NO	著者	図書名	出版者
1	A,ブロック	マーフィーの法	アスキー
2	管野泰蔵	こころの日曜日	法研
3	ロバート,J.ウォラー	マジソン郡の橋	文芸春秋
4	国司義彦	読んでおく本	PHP
5	J.グリシャム	ペリカン文庫	新潮社
6	五木寛之	みみずくの散歩	幻冬社
7	高橋浩	頭の疲れを感じた時読む本	PHP
8	吉本ばなな	マリカの永い夜・パリ夢日記	幻冬社
9	高須克弥	バカにつける薬	早稲田出版
10	アンネフランク	アンネの日記(完全版)	文芸春秋
11	加藤諦三	行動してみて人生は開ける	大和出版
12	逸見政孝	ガン再発す	広済堂
13	西村京太郎	豪華特急トワイライト殺人事件	新潮社
14	成田一徹	最新切り絵教室	誠文堂
15	式田和子	死ぬまでになすべきこと	主婦の友社
16	潮文社編集部	心に残るとっておきの話	潮文社
17	浜田幸一	不肖ハマコーがゆく	ネスコ
18	アントラム	日本とアメリカ迷さの常識	主婦と生活社
19	西村京太郎	恨みの三保松原伝説	文芸春秋
20	児玉辰春	伸ちゃんの三輪車	童心社

「さくらぎ」親子料理教室

徳山市・食推協（食生活改善推進協議会）桜木地区推進員が、“楽しい親子クッキング教室”を実施します。

★日時・七月廿三日（土）9:30より実習開始、食後12:30解散

★会場・桜木公民館の調理実習室

★募集人員・三十人（母子（父子）十五組・子供は4年生以上に限る）尚、子供だけでも結構です。

※（調理室の面積と使用する備品器具の設備などの関係で、人数を制限させて頂きます）

★参加費用・材料費負担、一人当り五百円を当日申し受けます。

★申込〆切り・七月十日・但し先着順で三十人になり次第〆切ります。

★申込先・桜木公民館・

（自治会名、参加者氏名（父母別、子供の学年などを告げて申し込んで下さい）

編集後記……

梅雨の雨のおかげで、農作は勿論のこと、全ての生物は、雨という大自然の恩恵があればこそ生かされていることを誰でも知っているが、◆梅雨と言えば、“天気が悪い”“雨続きで嫌いだ”と言うのが一般人間だが、正しい生き甲斐を知る人は、“この雨も天からの授かりもの・今日も良い天気で有難い”と感謝し、つまらん愚知（ぐち）を言わない。◆陽光燦然の天気だけを“今日も良い天気”とする考え方だけで生きられるか・雨天なら雨天だけにしか出来ない、又、雨天ならばこそ有効なことが多くある筈だと、先般某会議で、ゲスト講師の講話を拝聴した・◆「生死一如」「生き甲斐」と言う主内容で、つまり、人間は生まれた瞬間から、間違いなく到来する死への道程の第一歩を踏み出した訳であり、その道程で「愚知」を一切言うな・「ぐち」は自己の愚かさを示す以外の何ものでもない・◆過去の多くの先祖から数々の知恵を受け継いで来た今の自分の血は、「正しい生き方とは何か」を知っている筈だ・その生き方を真の意味の“生き甲斐”と言うのだと教わった・◆チョット難しい話であったが感銘深い講話であった・生き甲斐の言葉の奥深くに、自分の遠いご先祖様が浮かび上がる気になった・

~環境講座~

スコラ学級

家庭生活から地球的規模まで、環境問題について学習し、一人ひとりがよりよい環境を次代に引き継ぐことが出来るよう、皆で楽しく学習するユニークな学級が、周陽公民館、秋月公民館、桜木公民館の３公民館の共同主催で始まりました。

NO	学習内容等	方法	講師	開催日時
1	開講式（オリエンテーション） 環境にやさしい花作り	講義 実技	米沢園芸 田村　修	6/15(水) 9:30～12:00
2	リサイクル型未来社会 ー空き缶から臓器までー	講義	徳山大学助教授 粟屋　剛	6/23(木) 10:00~12:00
3	リサイクル実技 ー廃油から石鹸をつくるー	講義 実技	徳山市消費者協会 本田淑子	7/7(木) 10:00~12:00
4	リサイクル実技 ー親子工作教室ー	講義 実技	徳山工業高専 渡辺勝利	8/25(木) 9:00~12:00
5	徳山市のゴミの現状と対策	講義	徳山市環境事業課	9/20(火) 10:00~12:00
6	ゴミ処分場見学	視察	同上	9/22(木) 9:00~12:00
7	奉仕活動 ー緑を知り緑を守るー	講義 実技	山野草同好会	10/27(木) 10:00~13:00
8	クリーンエネルギーを考える	講義	中国電力職員	11/17(木) 10:00~12:00
9	クリーンエネルギー施設見学	視察	南原水力発電所	11/22(火) 9:00~16:00
10	安心して食べられる食料と調理 閉講式	講義 実技	徳山市 市民生活課	12/8 (木) 9:30~12:00

スコラ学級は、六月から十二月までの間に十回シリーズで開催するもので、その内容は表に示す如く、環境問題専門の学級講座である。会場は、現地見学等を除き、他は全て周陽公民館を会場とする。

この講座内容の企画の段階で、環境問題に関心のある母親学級グループから、集団聴講の申込があるなど好評で、定員いっぱいの状況である。

実は、この講座開始の広報時期と、公民館だより五月号発行日との間に調整が出来ない事情があり、地区の一部の方に広報不徹底があったことをお詫び申し上げる次第。

申込外でも、課目中の特定講座だけ聴講したい方は、共同主催の公民館に問い合わせて下さい。

書き損じ「はがき」の募集に協力をお願い

青年会議所が国際援助事業のため、小・中学校・公民館に回収箱を置き、書き損じはがきを集め、新しいはがきに交換し、これを売却して得た資金で、発展途上国や大規模災害の被災国などの援助に役立てるものです。

公民館にも回収箱が置かれているので、協力をして下さい。尚、集める期間は六月中です。

【第２回】桜木老連ふれあいスポーツの集い

地区老人クラブ連合会と地区社福協が主催の「老連運動会」が開催され盛会でした（五月廿四日城ケ丘公園）。明るく元気な桜木老連で定評の「健やかなクラブ」を象徴する好天の下で盛会を極め終了しました。

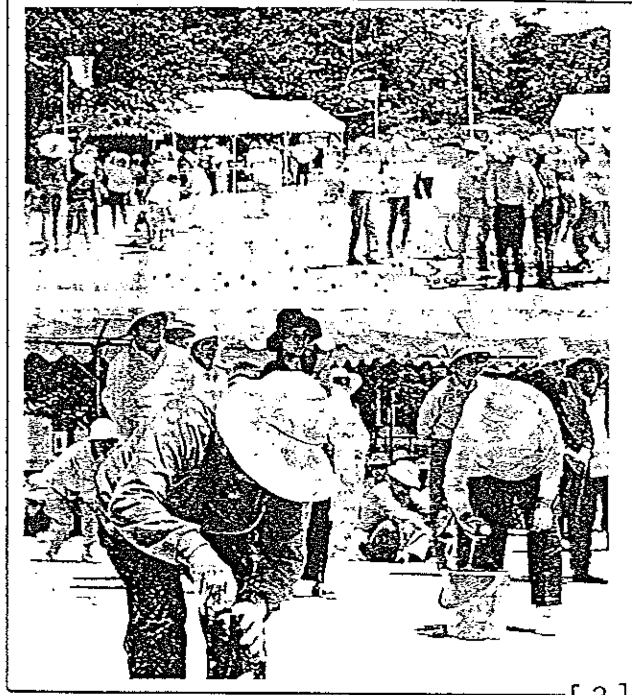

【写真上「玉入れ競技」・写真下「瓶釣り競争」】

母と子の健康を願って 母子保健推進員

徳山市内には、七十名以上の母子保健推進員が、各地を担当して活動されており、桜木地区では次の五名の方が居られる。

推進員	住所	☎
近江 寛子	桜1-6-19	28-3978
（担当域）桜木1.2.3丁目		
河村 芳子	城2-8-2	28-1434
（担当域）城ケ丘1.2.3丁目		
中原久美子	城3-11-23	28-4051
（担当域）城ケ丘4.5、平原		

★母子保健推進員は、育児、出産などの身近な相談役です。また、市と地域とのパイプ役として

①家庭訪問……妊娠中の生活や出産のこと、乳幼児の栄養、しつけ等皆さんの良き相談相手として訪問。

②色々な健診の受診をすすめたり、育児相談のお手伝い。

③子育ての輪づくり運動……子供たちが、健やかに生まれ育つための環境づくりの一つとして育児サークル活動（サークル「ゆりかご」）を行い、地域での母と子の仲間づくりを進めています。

★お気軽にご相談下さい。

★今年の秋に下記の要領でサークル活動を実施しますので、ご案内致します。

●日時→	9月～11月迄（5回）10:00～11:30
●場所→	周陽公民館
●募集人員→	25組（対象．第1子の1才半～2才半）
●活動内容→	外遊び、手づくり、その他
●参加費用→	無料
●申込連絡先→	河村芳子推進員（28－1434）
●受付期間→	7/1～7/10の間（先着順）
【桜木地区母子保健推進員】	

★申込人数に制限があり、先着順で〆め切りますから、早目にお申込下さい。

桜木小ＰＴＡだより

今年度の新役員が下表のように決まりました。
〔紙面の都合で、各専門部の正副部長の氏名は省略しています〕

役職名	氏　名	住　所
会　長	山本 裕之	城ケ丘2-5-25
副会長	福谷 充正	城ケ丘1-2-12
副会長	松下 法恵	城ケ丘4-6-32
幹　事	友村八重子	城3-11-8-308
幹　事	江本紅玉子	平原3-22
幹　事	藤井 節子	桜木2-7-9
監　査	国広 哲敏	城ケ丘3-1-30
監　査	鈴木 重久	桜木3-8-32

周陽中ＰＴＡ執行部役員

桜木地区の新役員は下記。

副会長	山下 義治	城2
監　事	中本 美和子	城1
監　事	藤井 恵美子	桜3
幹　事	広政 祐治	桜2

桜木地区ボランティア講座

左の日程で（会場・公民館）開催されます。関心のある方は公民館にお尋ね下さい。

講座内容の概略（5回シリーズ）

NO	日　時	講座課目
1	6/28日(火)10時~12時	ボランティアて何？
2	7/21日(木)14時~16時	福祉体験
3	8/22日(月)10時~12時	手話実技
4	10/7日(金)10時~12時	人として生きるために
5	11/11日(金)10時~12時	料理で国際交流