公民館だより

大道理公民館
TEL88－1800
FAX88－1476

23年6月

「シルバースポーツ交流会」開催

五月二十三日（月）に周南陸上競技場で徳山地区シルバースポーツ交流会が開催されました。

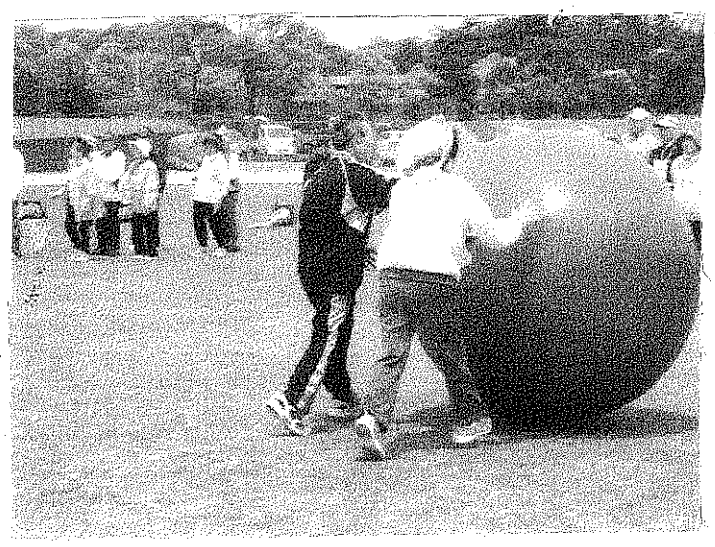

前日からの雨が開催日の朝になってもやまず、開催が案じられましたが、九時三〇分の開会式は雨の中で始まりました。

大会関係者が雨具を着用され、スタンドの参加選手の皆さんに向かわれ挨拶をされました。

競技が始まるころには雨も止みましたが、冷たい風が強くなり、グランドで競技するにも、物が飛んだり旗が倒れたり、ハプニング続きでした。競技に参加せず応援の方々も、広いスタンドで風を遮るものがないため寒さに震えての観戦でした。

交流会は、東部、中部、など旧徳山地区を五つの地区に分けて、競技を競う大会ですが、外は寒くても、内心は熱い大会でもありました。

「翔北中学校草刈り」　開催

五月三十一日（火）午後二時から、定例となった公民館前のアジサイの中の草刈りを、翔北中学校の生徒たちが行ってくれました。

この行事は、毎年「ホタル祭り」の前、中間試験の終わった日の午後と決まっており今年も少し疲れた様子でしたが元気に来てくれました。

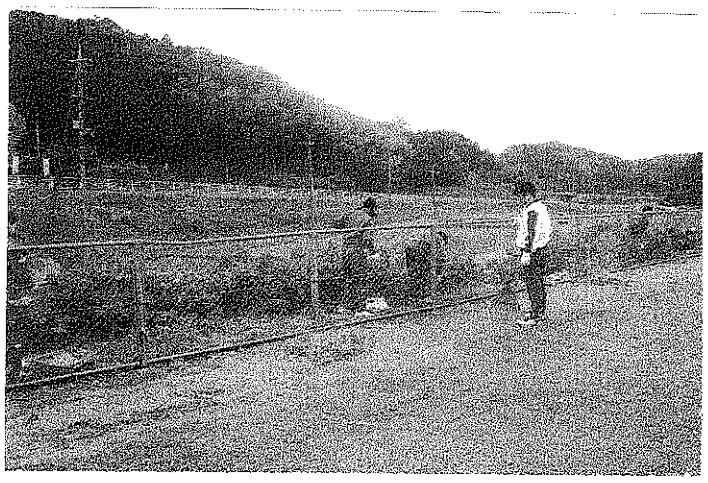

昨年は二〇名の生徒数でしたが今年の春、十二名が卒業して八名になりましたが、先生方との連携もとれ、てきぱきと作業に取り組んでくれました。

お疲れさまでした。

「ホタル観賞の夕べ」　開催

今年で十九回目を迎えた「ホタル観賞の夕べ」は雨の中での開催となりました。

開催前の天気予報では金曜日は雨、土曜日はどしゃ降りの雨になるとの予報でした。

一日目の午前中、準備する間にポツポツと雨の気配があり夕方には本格的な雨になりましたが、雨の中、次々とお客さんが来られ出店関係の皆さんは、お客さんと出店など、両方の雨対策対応に追われ、ずぶ濡れの方も起きる状況でした。

二日目は、どしゃ降りの大雨注意報が、曇りに変わり、半ば「大雨・・・」を予測されていた開催実行委員の方々を、元気づけると同時に慌てさせました。連絡を取る人、準備の段どりを点検する人などさまざまでしたが、無事開催にこぎつけられ例年通りの大勢のお客さんに対応することができました。

開催後の機材の収納も、日曜日が雨のため火曜日の夕方に順延されました。

お疲れさまでした。

「草刈機による事故に注意」

五月から始まり、梅雨明けにかけて、家や田の畔周辺の草刈りが本格的に始まります。

草刈機の使い方には、十分慣れられているとは思いますが、もう一度初心にかえり次の点をチェックしましょう。

○長袖、長ズボン、ヘルメットや保護メガネ等、服装を万全にしましょう。

○刃に異常がないか、ねじに緩みがないかを確認しましょう。飛散防止カバーが装備されているかも確認しましょう。

○草の中に隠れている木の枝や空き缶、石等は事前に取り除きましょう。又大きな石や木の根の周囲は、草刈機でなく手で刈っておきましょう。

○周囲に家などがある場所では、草刈機の使用は控えましょう。どうしても必要の場合は、ブルーシート等を張り、石等の飛散防止を取りましょう。

○作業者に声をかける時は、作業者の視界に入る位置で合図をし、刃の回転が止まったのを，確認して、近くに寄りましょう。

○傾斜地の作業では使用を控えるのが望ましいですが、使用に当たっては、足場を一歩一歩確認しながら作業をしましょう。

○エンジンの再始動が面倒とは思わず、安全のため必ずエンジンを止めるようにしましょう。