私達の長穂

陽春号

編集発行
住みよい長穂をつくる協議会
長穂公民館
No. 194
H 一四 四 一五

平成十四年度 自治会長総会で新役員決まる

会長 小野武人
副会長 頼近敏博

（会名）	（役名）	戸数	（氏名）
莇地上	社協理事	16	重安　孝
莇地下	理事	21	深町　哲夫
下莇沢	理事	7	深町　修一
檜谷		9	神杉　佳伸
檜谷団地		16	見儀　勉
別分		33	藤井　建一
西山		9	岡村　貞雄
木津	理事	21	高橋　照次
門前		10	河村　久盛
下利		9	頼近　敏博
宮の原		33	岡村　和男
市	監査	40	植田　義人
合下	監査	35	西林　健治
熊の尾		3	岩本　絹枝
山手	理事	24	重岡　政雄

ご挨拶

長穂小学校 校長 大田美和子

この度、平生町立佐賀小学校から、長穂小学校に転勤して参りました。徳山市四熊に住んでいます。以前、大道理小学校に勤務していましたので、北部PTAではいろいろとお世話になりました。

雄大な自然の中で地域とともに育む学校、人情味豊かで伝統のある長穂小学校に勤務させていただくことになり、大変うれしく思っております。どうぞよろしくお願い致します。

お世話になりました

山城正道

あっという間の二年間でした。その間、教職員、保護者、地域の皆さんの暖かいご支援に支えられて今日を迎えることができました。ほたる祭りや運動会、産業文化祭（学習発表会）での地域の皆様のご協力にはただただ頭が下がるばかりです。教職生活の最後をこの温かい町「長穂の里」で終えられたことを大変うれしく思っております。本当にありがとうございました。心よりお礼申し上げます。

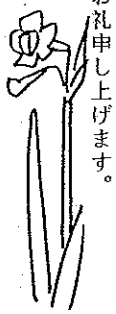

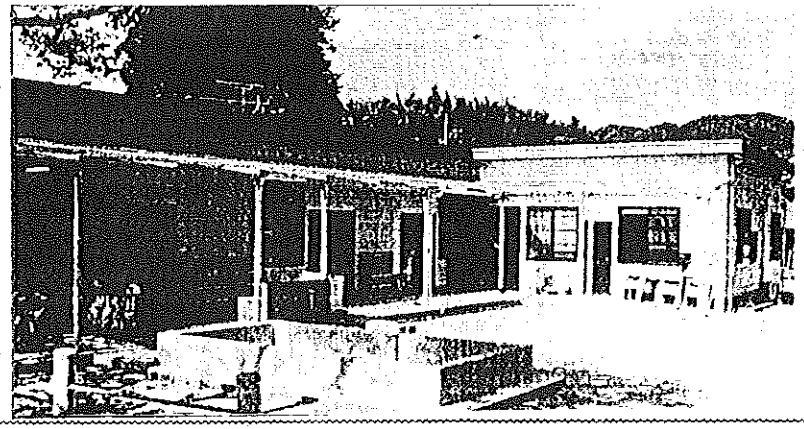

完成した長穂児童園

平成十四年度 長寿会総会終わる

役員の方々ご苦労さまです。

連合会長	岡村輝男
莇地会長	八木有信
上組会長	澤田数美
中組会長	貞森　貢
下組会長	国兼　浩

お世話になりました

東和中学校 校長 弘中史朗

この度、東和町立東和中学校に移動になりました。長穂中学校と翔北中学校在任中の四年間は、保護者の皆様や地区の方より、一地域住民として心暖まるご支援をいただき、生涯忘れれることのできない思い出を数多くつくることができました。特に地域を中心としたほたる祭りや運動会などのふれあい活動は新任地においても、その心を広げていく所存です。ほんとうにお世話になりました。東和町は三方を青く澄んだ海に囲まれ、おいしい海産物やみかんの名産地です。ぜひ、お越しをお待ちしています。

ホタル幼虫の里親

募集

ホタルの里作りを目指して毎年公民館の養殖施設でホタルの幼虫の育成をしています。観察とともに餌（川にな）を与え生育の過程が楽しく勉強になります。

育成期間　六月～十月まで
週　二　回
一時間程度で午前、午後の別はありません。
詳しい事は、公民館、合田主事へご連絡ください。

市役所支所人事移動

着任	次長	貞弘昌理	都市整備課より
転任	〃	山根伸幸	都市整備課へ

中学校教職員移動

着任	校長	村上利廣	伊佐中学校より
転任	校長	弘中史朗	東和中学校へ
〃	教諭	山本　悟	大津島中学校へ

小学校教職員移動

着任	校長	大田美和子	佐賀小学校より
退任	校長	山城正道	
着任	主事	森岡恵子	秋月小学校より
〃	講師	古川俊裕	
転任	教諭	芦谷好之	小畑小学校へ
〃	主事	山城直美	串小学校へ
〃	講師	河村貴之	徳山養護学校へ

◇慶弔近報◇

死亡　お悔み申しあげます

桑田　保	H 14	2	28（男）	門前
吉本　キヌ	H 14	3	16（女）	下莇沢

◇四月行事予定◇

小15月	一年生給食開始、耳鼻科検診
中16火	歯科検診、眼科検診
小17水	校内研修、眼科検診
小19金	委員会活動、PTA総会
小22月	家庭訪問
小23火	家庭訪問、尿検査
中24水	ツ反判定
公24水	地区慰霊祭
小25木	胃検診、歯科検診
中25木	胃検診、PTA総会
公26金	コミュニティ総会
	社協代議員会、地区歓送迎会
小26金	家庭訪問
中26金	尿検査、ツ反判定BCG

記　今年は桜の開花が早かった　ホタルは早く飛ぶのだろうか。長穂児童園の落成式が十二日終わる。次の時代担う子供達が育つところ。

編集子