

久米公民館

昭和63年3月31日

第10号

発行 久米公民館

TEL 29-0451

印刷 (株)ふじたプリント社

# 地区だより

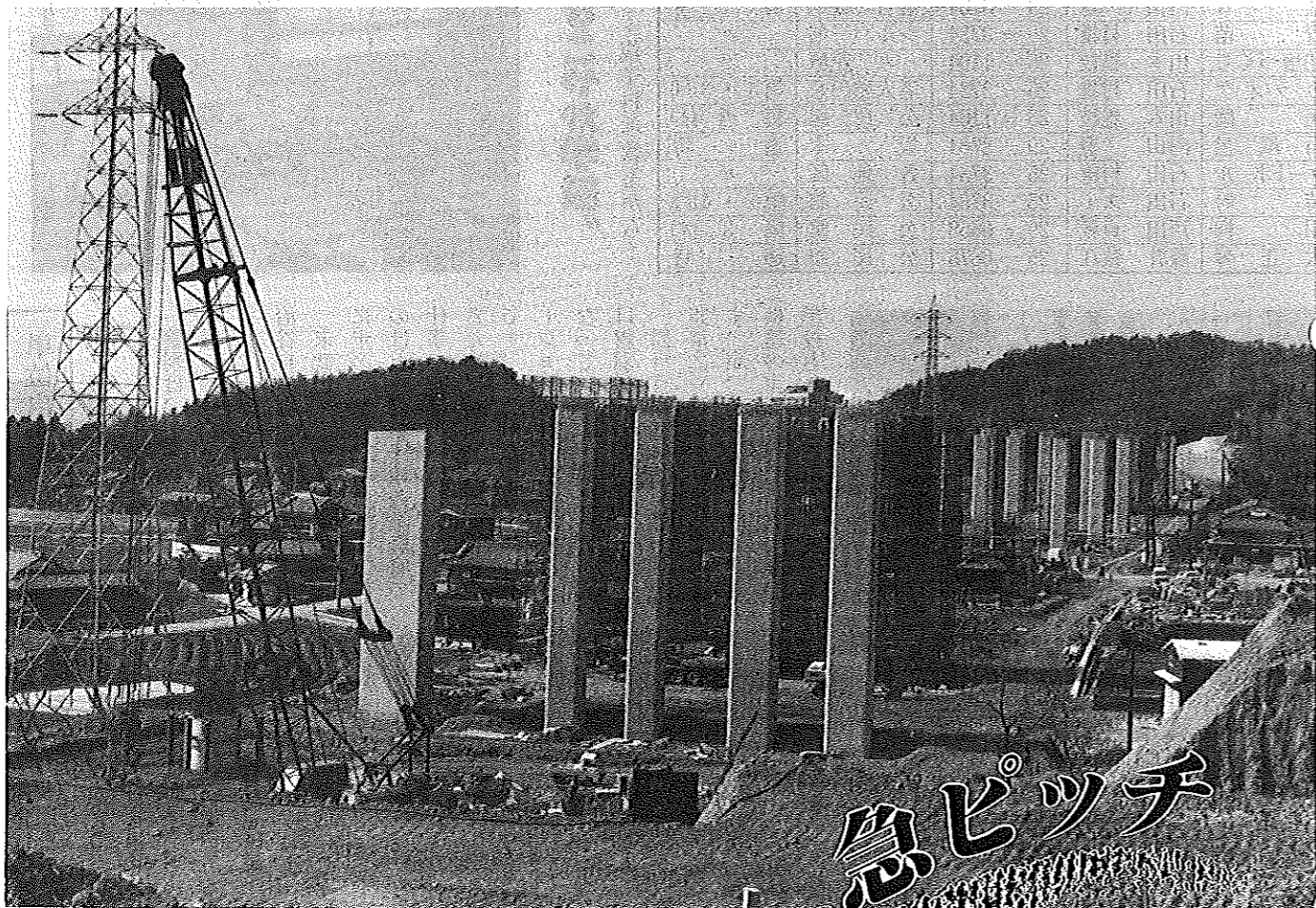

## 急ピッチ



### 徳山東インターチェンジ

久米小学校の玄関口に山陽自動車道徳山東インターチェンジの模型が置いてあるのは皆さん御存知でしょうか。昨年より久米地区の山陽自動車道建設が始まっており、昭和六十五年春の開通を目指して施工中で、この模型の型に一日近づいております。山陽自動車道は大阪府吹田市から山口県山口市までの山陽側を結ぶルートで延長約四三〇キロの高速道路です。この道路が出来ると周南地域の活性化と国道2号の交通緩和に役立ち、山口県の方針である、県内を一時間でリンクする

	63年 2月	62年 2月	60年 2月	55年 2月	50年 2月
男性	4,909	4,895	4,866	4,458	3,725
女性	4,707	4,713	4,683	4,228	3,706
計	9,616	9,608	9,549	8,686	7,431
世帯数	3,381	3,344	3,246	2,900	2,160
自治会数	45	44	44	42	39

日本道路公団 広島建設局  
徳山工事事務所  
徳山東工事長 三宅代松

## 同和教育の 深化をめざして

### 同和教育指導者養成

#### 学級の学習を終えて

榎ヶ浜学級 宮崎和子

どうして、同じ人間なのにさまざまな抑圧と差別を受け人がいるのだろうか。このたび、同和教育指導者養成学級に参加して、はじめて、本当の意味での「部落差別」ということを学習することができました。何となく、人から聞いて「部落」といって、昔から差別を受けている人達がいる」ということは知っていました。然し、安易に考えて、見ざる、聞かざる、言わざるを通して、来たように思います。それがどんなにいけないことか、学習に参加して、はじめに知りました。同和問題に関する資料を見たり、諸先生方のお話を聞いていくうちに、自分がしんでもない誤解をし

### 住みよい町をめざして

#### 『ウワサ』を正す実践を

教育委員会同和教育室  
社会教育主事 熊本芳郎

「JAROって何じゃろ」このことは裏を返せば、大衆というテレビスポットをご覧になったことがあると思います。このことが同和問題の解消に大いに役立つことは勿論です。構の略号で、広告会社が集まり、誇大広告や不当表示等広告の自主規制をしようという目を持ちたいものです。私達は、身近かな、特に自害に關したニュースが、消費者を守るための法律もあって、正しい情報が国民に流れる様になっています。良いように人に伝えるという

習性があります。「ウワサ」がそれで、聞いた方も何の疑いもなく信じ、次の人へ伝えるということが多いようです。したがって「ウワサ」は正しく伝わることはまずあり得ないのが現実です。たかが「ウワサ」と軽くみることがありますが、これが人権にかかわるようなことであれば大変な問題です。同和問題における誤った認識とその言い伝えが今だに残っているのも、この習性によるものです。私達は「ウワサ」をうのみにせず、一歩立ちどまり、真実であるかどうかを自分の立場で確かめる余裕を持つこと、また「ウワサ」を広めずにはおれない自分の弱さを見つめそれを断ち切る強さと誇りを持った人間として生きることが考えたいものです。地域づくりの中で、そのための話し合いができるようにしていくことも、同和問題解決への実践の一つです。

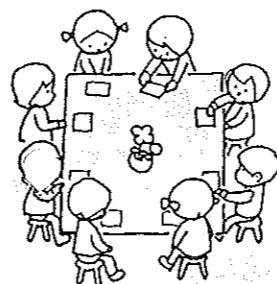

### 差別せぬ心と勇気が 築く明日 あなただけの努力 してませんか差別をなくす

(昭和六十二年度 山口県同和対策推進協議会同和特選標語)

るようになっていきます。特に久米地区は徳山市と下松市に近く周南地域の表玄関として発展することになります。工事は、国道二号拡幅を建設省で、国道二号より北側の連絡道路と山陽自動車道本線部を日本道路公団で施工しております。工事中は皆様方へ何かと御迷惑をお掛けいたしますが御協力の程よろしくお願いたします。

### 東福祉館 (☎25-1513)

開校式は4月20日(水)9時30分～同館講堂

学級講座名	講師	開催予定日	時間
生花	重岡先生	第1・3(火) 第2・4(水)	9:30~11:30 19:30~21:30
料理	栄養推進員	第2(金) 第4(火)	9:30~12:00 19:30~21:30
習字	溝口先生	第2・4(木)	10:00~11:30
洋裁	松永先生	毎週(金)	9:30~11:30
和裁	清水先生	第1・2・3(火)	9:30~11:30
編物	松本先生	第1・2・4(土)	9:30~11:30
ジャズダンス	山本先生	毎週(火)	19:30~21:00
民踊	田中先生	毎週(木)	19:30~21:30
コーラス	小田先生	第1・3(月)	10:00~12:00
囲碁	山根先生	毎週(金)	19:30~21:30
詩吟(錦城流)	西川先生	第1・2・3(木) 毎週(土)	13:00~16:00 19:00~21:00
陶芸	高木先生	毎週(木)	9:30~12:00
卓球	未定	毎週(月・水・金)	9:30~16:00
和歌	西川先生	毎週(土)	19:00~21:00
カラオケ	井筒先生	第1・3(月)	14:00~16:00
社交ダンス	藤田先生	毎週(木)	13:00~15:00

### 久米公民館 (☎29-0451)

学級講座名	講師	開催予定日	時間
生花(池の坊)	片山先生	第1・3(水)	13:00~15:00
料理	栄養推進員	第2(金)	9:30~12:00
習字	伊藤先生	第2・4(木)	10:00~11:30
編物手芸	岡先生	第1・3(木)	9:30~11:30
読書	森元先生	第1(金)	10:00~12:00
パッチワーク	大田先生	第1・3(火)	10:00~12:00
盆栽	大屋先生他	第3(日)	9:30~15:00
詩吟(葵流)	吉賀先生 高日先生	毎週(月) 毎週(木) 葵流	18:30~21:30 19:00~21:30
卓球	藤村先生 岩本先生 園川先生	毎週(月・水・金)	10:00~14:00
ジャズダンス	山本先生	毎週(木)	10:30~12:00
生花(小原流)	武広先生	第2・4(火)	10:00~12:00
マクラメ	大田先生	第1・3(火)	13:00~15:00
健康体操	未定	毎週(火)	13:30~15:00
アートフラワー	金子先生	第2・4(木)	10:00~12:00
茶道(裏)	河合先生	第1・3(月)	13:00~15:00

## 昭和63年度学級講座ご案内

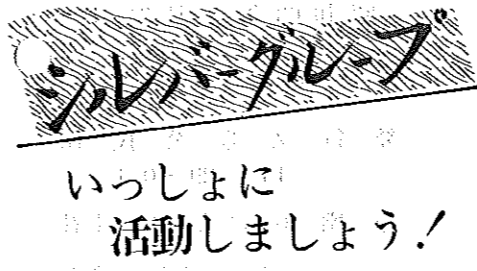

いっしょに活動しましょう!

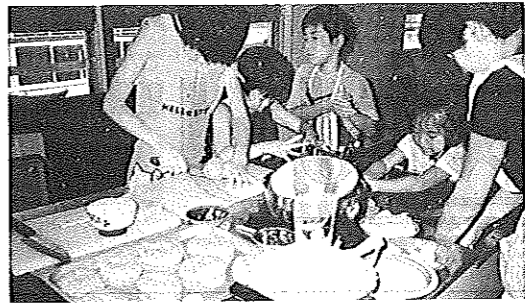

**婦人学級開設**  
公民館では、本年度は久米婦人会と共催で婦人学級を開設する予定です。「ひとり一学習一スポーツ一趣味」の時代です。どうぞお気軽にご参加下さい。  
なお、正式な日程、講義内容等は後日ご案内いたします。

### 「すこやか学級」

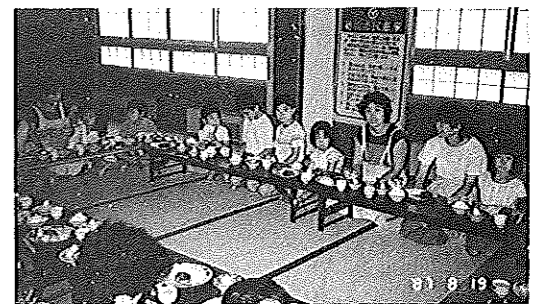

グループ名	代表者	電話番号	場所	時期
椎茸	内山 豊	29-3784	落合・坂本	適時
育苗	石田 村雄	25-3734	シルバー畑	〃
花壇づくり	山本 雅枝	25-1104	〃 花壇	〃
カラオケ	石田 村雄	25-3734	老人憩の家	第1・3(月)
民踊	山本 雅枝	25-1104	公民館本	毎週(木)
石風呂	内山 豊	29-3784	坂本	適時
ゲートボール	石田 村雄	25-3734	各地区	〃
詩吟	石田 スミ	25-3734	公民館	第2・4(月)
川柳	戸田 貞藏	29-0658	公民館	第3(火)
大正琴	藤井 数江	25-0875	公民館	適時



▲シルバーグループ 寿踊会の熱心な練習風景

### 単位自治会だより (9)

**譲羽上自治会**  
石田 準 二  
譲羽は、久米地区最北部に位置し、廻りを高い山々に囲まれ、その中に譲羽上下、鑄治谷自治会があります。末武川にそそぐ原流が南北に走っており、戸数三十五軒のほとんどの家が兼業農家で仕事の間においしい米を作るために頑張っている自治会です。それだけにコミュニケーションを計る機会が少なく、過疎化の影響は譲羽地区にもあり、年二〜三回行う、道作り、草かりと非常にやりにくくなっています、が、若い夫婦も増え、子供達の声で谷間も活気づき、学校も年おごと生徒数も増えています。昨年は五年ぶりに地区運動会を行い、老も若きも、童心にかえり、にぎやかに楽しい1日を過ぎました。都市化の進む中、おいしい空気、おいしい米、清らかな水、美しい緑にめぐまれた自治会を、コミュニケーションを計りよりよい地区にしたいと思えます。

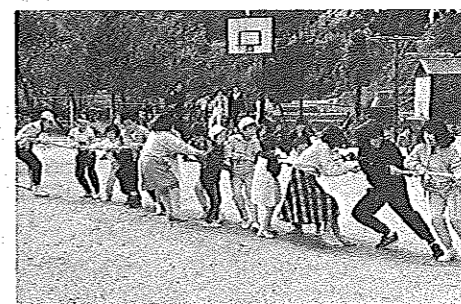

### 「資源ゴミ回収に協力してね」

ごみの中にも、ちょっと気をつければ資源ゴミとなるものが多くあります。新聞・雑誌・ダンボール・牛乳パック・布類・金属類・空きびん等です。久米地区でも、多数の団体が資源ゴミの集団回収を行っています。お近くで実施のときは、ぜひご協力ください。

団体名	集積場所
集団回収実施団体	集積場
北部地区子供会	落合バス停石碑前
老郷地下子供会	水津商店前
秋本子供会	丸久米店駐車場
西久米西子供会	スーパード大王駐車場
中通り子供会	原田
久米市子供会	沢田公園東
末広町子供会	ボディショップ徳山
東福祉館児童館	東福祉館
旭ヶ丘東第一子供会	A棟とB棟の間
旭ヶ丘東第二子供会	H棟とI棟の間
旭ヶ丘東第三子供会	淡谷
旭ヶ丘南子供会	工藤宅駐車場
三子子供会	岡福商店前
田中西子供会	岩徳線北東あき地
椿ヶ丘自治会	あき地

**旭自治会**  
吉田 義雄  
旭自治会は、田中西側にあり、太華中学校の裏側に位置するわずかに十八世帯の小さな自治会です。私が十年前に入居するまでは、四、五軒の世帯しかなかったため横浜の自治会にお世話になってきたということですが、しかし、現在では規約などを作成したりしてコミュニケーションの輪を広げつつあります。行事においては、一年一回総会を開催し、子供の日及び敬老の日には、わずかながらお祝いの会を催しています。また親睦会もあり、町内露れぱと思っています。このように多彩な行事もあり、問題点がないかというところでもありません。他の自治会も困っていることと思いますが、子供の遊び場がないこと、新幹線の橋げた内を遊び場にでもしていただければと思っています。

### 講座紹介 (2)

**公民館 「ジャズダンス」**  
小田 直美  
毎週木曜日、公民館講堂よりジャズの音楽とともに「ワンツー」の掛声。平均年齢三十七才という若さ(?)あふれるメンバーでジャズダンスをしています。ジャズダンスと聞けば、すぐくむつかしそうですが、要するに、ジャズにあわせて楽しく体を動かしているだけです。腹筋や、肩、足などの柔軟体操を中心に、初歩的なダンスを少々。週一回ですが、汗まみれになりながら全身を動かしたあとの爽快感が忘れられなくて、続いています。

### 東福祉館 「編物教室」



東福祉館で、編物教室を、毎月第一、第二、第四土曜日の午前中に行っています。現在会員は、三十余名です。教室は、明るい雰囲気の中で作品に取り組んでいます。作品は自由で、松本先生が、製図、ゲージのとり方など、わかりやすく教えて下さいます。特に、作品が出来上がった時の喜びはひとしおです。次には、何を編もうかと、心をときめかせながら、挑戦に意欲が湧いてきます。

### 新規講座紹介

**茶道(裏)**  
講師 河合宗江先生  
**アートフラワー**  
講師 金子みゆき先生

公民館や東福祉館では、級講座生を募集しております。あなたの暮しを豊かにし、明日の生活や文化を高め、仲間づくりをすすめてみましょう。あなたも、あなたも、いっしょに参加しましょう。

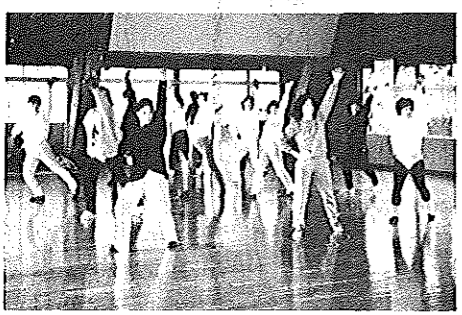

東福祉館で、編物教室を、毎月第一、第二、第四土曜日の午前中に行っています。現在会員は、三十余名です。教室は、明るい雰囲気の中で作品に取り組んでいます。作品は自由で、松本先生が、製図、ゲージのとり方など、わかりやすく教えて下さいます。特に、作品が出来上がった時の喜びはひとしおです。次には、何を編もうかと、心をときめかせながら、挑戦に意欲が湧いてきます。編物に少しでも関心のある方はこの機会に、仲間入りしませんか?