いまじゅく コミュニティ だより

発行／今宿地区コミュニティ推進協議会　事務局／今宿公民館 TEL 22−8877 FAX 22−6769

自主防災を知っていますか？

・・・地域のいのちは地域で守る

夏場の豪雨による土砂崩れや河川の氾濫、冬場の火災、地震や津波による災害が起こったとき、命を守るのはまず自分です。

消防や警察が現場に到着する前に、命を助けるのは、そこにいる地域の人です。

災害が起こった時のために、地域の危険なところを知り（防災マップを作る）、避難場所、径路を知り（避難訓練）、みんなで助け合うことを知る（炊き出し訓練、応急手当）ことが地域の命を守ることにつながります。

・・・今宿地区で自主防災組織を立ち上げます

地域の命を守るために今宿地区で自主防災組織を立ち上げる準備をしています。

自治会連合会の臨時総会で自主防災組織についての説明会を行いました。

《今後の取り組み》

各自治会で『自治会内の現状把握（危険なところはないか）』とその『対策』

↓

自治会連合会で集約し、まとめ　…自主防災組織会議との連携

↓

防災マップの作成・住民意識アンケート・講習会・訓練の実施など

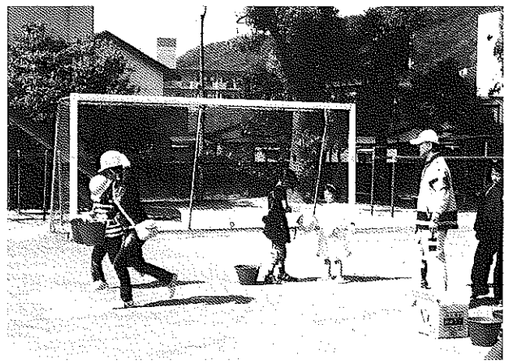

自主防災組織の活動に、ご理解とご協力をお願いします。

（第 57 号）　2013 年（平成 25 年）2 月 1 日

公民館まつりにお越し下さい。

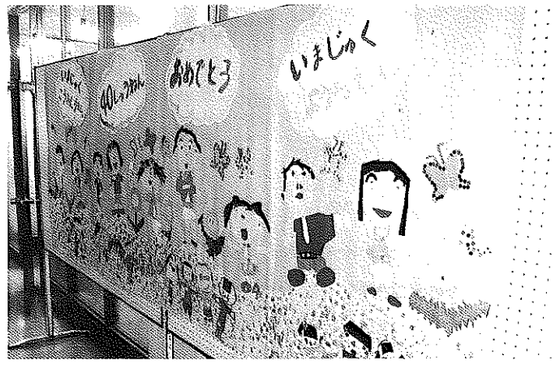

↑↓　コーラスの発表などさまざまな企画　　↑　子ども達や講座生の作品展示物

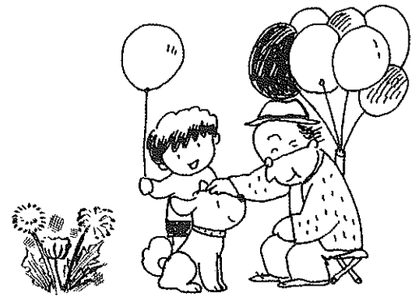

その他にもバザーで昼食、駐車場にてフリーマーケット
飲食物の販売等、盛りだくさんの内容でお待ちしております。

×−×−×−

婦人会の交通安全母の会とは？（県交母）

私達婦人会員は県交母の会員です。特に多発する高齢者の交通事故や振り込め詐欺にだまされないよう、訪問対話やチラシ・反射材等を配って注意を呼びかけています。活動として

4／9　「内閣官房メッセージ伝達キャラバン隊送迎」　市役所

4／12　「違法駐車追放キャンペーン」　年六回　中心市街地

9／21　「おはようキャンペーン」　徳山駅

11／8　「交通安全高齢者世帯訪問」　東北山自治会館

12／10　「くっきりアップ作戦」　市役所～徳山駅前

いつも心に　交通安全

↑　サロン北蓮の皆さん、渡邊巡査、母の会

「ふれあいキャンプ」

今宿地区子ども会育成連絡協議会（子ども育成会）では、「子どもたちの健全育成」のために、様々な行事の企画・運営をしています。

その中で、毎年の恒例行事となっています、「ふれあいキャンプ」について少し紹介したいと思います。

「ふれあいキャンプ」は、今宿小学校の四・五・六年生を対象に、今宿小学校で行う一泊二日のキャンプです。

今年のキャンプの内容は、一班八人編成で、班ごとに「夕食の買い出し」や「夕食作り」、また体育館では、大きなダンボールを使って家を作ったり、剣を作ったりして一生懸命遊びました。

「夕食作り」では、学年関係なく班で話し合い、協力し、助け合いながらおいしい料理を作る子供たちの姿は立派です。

←↑　夕食づくり　段ボールクラフト

普段、家庭では体験できないことが「ふれあいキャンプ」で体験できます。

ほとんどの子どもが二日間のふれあいキャンプは、「楽しかったよ」、「いい思い出になった」、「来年も参加したい」と言ってくれます。この言葉を聞くと大変うれしく思います。

来年も子供たちのために、いろいろな企画を考えていきます。皆様ご協力よろしくお願いします。

次年度向けた目標

今宿地区体育振興会　会長　徳原峰男

地域の皆様、委員の皆様、平素のご支援、ご協力に感謝申し上げます。

さて、一つ目に、運動会について開催時期、運営方法、内容についてしっかり議論をして行かなければならないと思っています。二つ目にどこの地域も、組織の運営にご協力頂いております委員さんの高齢化は否定できません。十年後を見据えた組織作りを少しずつでもやっていきたいと思います。最後に、今年度発足いたしましたスポーツクラブと連携を取りながら「スポーツをする、見る、支える」環境作りをしっかりやっていきたいと思います。皆様一緒に今宿を盛り上げましょう。

平成二十四年　十一月二十七日（土）　市民館にて

第八回輝きクラブ周南高齢者振興大会及び周南市高齢者安全安心推進大会にて今宿地区より西松原老人クラブの山城喜美枝さんと聖寿会の伊ヶ崎静枝さんの二名の方が受賞されました。おめでとう御座居ます。

周南市社会福祉協議会長表彰式
福祉のまちづくり推進功労者
民生委員児童委員功労者
松浦海南子様
福田昌子様
吉本明子様
山田好美様
浜辺美佐枝様

市老人クラブ連合会長表彰
伊ヶ崎静枝様
山城喜美枝様

県交通安全作文
優良賞
今宿三　河本知泰様

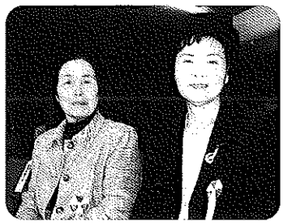

↑　西松原西老人クラブの山城喜美枝さん（左）
聖寿会の伊ヶ崎静枝さん（右）

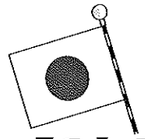

『建国記念の日』今宿地区記念行事

～　主催　今宿地区コミュニティ推進協議会　～

◎　式　典

場　所　住吉中学校　体育館
日　時　2月11日（月・祝）9：00から9：30

◎　行　事　9：30から12：00

①　今宿地区駅伝大会

＊1チーム　5名大募集　みんなで参加しましょう！！
＊10時からスタート
＊コースは　住吉中学校グランド　～　北山公園　～　川崎観音　往復
　5区間　合計6.9Km（昨年に同じ）
※雨天の場合は、中止となります。
※当日、各自治会長・体育委員の方は、実行委員としてご協力ください。

②　今宿ミニ駅伝

＊子どもから大人まで、地区のみなさんのご参加をお待ちしています。
　個人の参加、グループの参加どちらもOKヨ！！

③　小倉百人一首カルタ大会

＊10時から　住吉中学校　正面玄関奥ホールにて開催
＊2名一組で申し込んでください。

④　ぜんざい会

＊競技の終了後、住吉中学校中庭グリーンゾーンにて用意します。

★参加申込は、今宿公民館
TEL：22－8877　FAX：22－6769　へ