

秋月地域だより

第20号

## なごみ

発行 秋月公民館 (28-5317)

緊急時の連絡先

防災危機管理室 (22-8208)

秋月地区人口 6967人 世帯数 2942人 自治会数 13自治会 (平成23年4月)



## 人権教育コンサート「同じ空の下」

朝夕冷え込む季節になりました。去る10月2日(日)、秋月小学校体育館において楽団『みかんの花』による人権教育コンサートが開催されました。

楽団の掲げる「みかん憲章」では「人もいろいろな人がいて当たり前。それぞれを個として認め、尊重し、その人なりの花を咲かせよう。」と宣言しています。これは「当たり前のこと」でもあり、多忙な日々の中では「見過ごしがちなこと」かもしれません。そんな想いを込め、ありのままの姿で、精一杯演奏するメンバーに、会場からは惜しみない拍手が送られ、感動の涙を浮かべる方もいらっしゃいました。まさに音楽(Music)でメッセージ(Message)を伝え奇跡(Miracle)を届けた瞬間でした。微力ながらこのステージに携われたことを心から感謝し、これからも多くの方がこの感動と巡り逢えることを願います。

最後に、コンサートの開催にあたりご協力いただきました秋月小学校、また関係各所の皆様へ心よりお礼申し上げます。本当にありがとうございました。

周陽ブロック人権教育推進協議会事務局

## 10/2「みかんの花」コンサートの模様

およそ400人の方にご来場いただき、体育館は満員となりました！



メンバーの奏でるメッセージとパフォーマンスに大きな拍手が送られました。

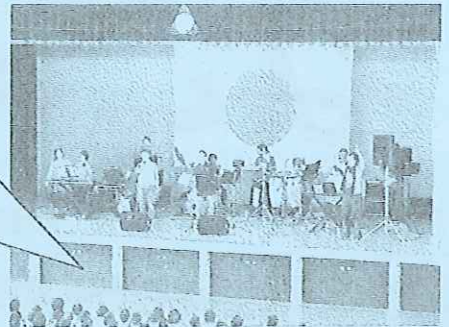

全身を使って歌詞を表現する  
サイン・ポークル  
(手話のポークル)



お礼の花束を受け取るのは：  
秋月小学校卒業生の  
中村悟さん☆

## 「朝市 in 江の宮神社」の様子

10月15日(土)10時から江の宮神社で朝市が開催されました。

地域活動を活性化するために結成された『秋月友の会』による初の試みでしたが、たくさんの方にお越しいただき、にぎやかな催しとなりました。

今回の朝市を開催するにあたり、ご協力いただきました野菜等の出荷者さま、江の宮町自治会、地区社協の皆さま、本当にありがとうございました。

秋月友の会 会長 熊谷毅

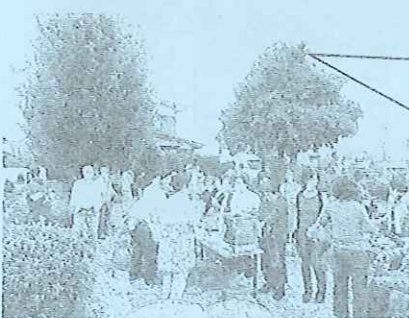

江の宮町在住の方も  
出店してくださいませ  
しました☆ありがとうございます！

農家さんより直接、新鮮な野菜を出荷していただきました。たくさん入って安い！

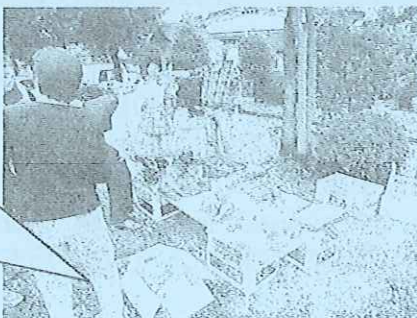

## 年内の行事予定

- 11/5(土)秋月小学校バザー(体育館・グラウンド)
- \* 地区社協・体育振興会が合同でバザーを出店
- \* 地区有志によるレクリエーションコーナー
- 11/9(水)いきいきサロン(瀬戸見住宅集会所)
- 11/20(日)地区レクリエーション大会(秋月公園)
- 11/21(月)地区社協「秋月会」(笠戸島ハイツ)
- 12/18(日)公民館年末大掃除
- 12/29(木)~1/3(火)年末年始休館

## 地区社協「秋月会」

11月21日(月)に笠戸島ハイツ(下松市)で「秋月会」(お一人暮らし高齢者親睦会)を開催します。地域の高齢者が互いに親睦を深め、交流する場を提供しようと地区社協が企画しました。みんなでゆっくり温泉につかり、楽しく食事をしましょう。

対象者へは往復はがきで案内を発送しています。皆さんぜひご参加ください。

主催：秋月地区社会福祉協議会

## 訂正とお詫び

なごみ10月号に掲載しました、公民館講座生募集の「生花」開催日が間違っていました。

正しくは以下の通りです。ここに訂正してお詫び申し上げます。

誤：生花(大人) 第1土曜日 10:00~12:00

正：生花(大人) 第2・4木曜日 10:00~12:00